



HONORABLE CONCEJO DELIBERANTE DE SAN RAFAEL - MENDOZA

EL HONORABLE CONCEJO DELIBERANTE DEL DEPARTAMENTO DE SAN RAFAEL, MENDOZA, en uso de las facultades que le son propias, sanciona la siguiente:

ORDENANZA N° 13616

Artículo 1°.- APROBAR el Presupuesto de Gastos y Calculo de Recursos que regirá durante el Ejercicio 2020, como se detalla en el Anexo que debe considerarse como parte integrante de la presente Ordenanza y cuyo monto asciende a la suma de PESOS TRES MIL DIEZ MILLONES SESENTA Y CUATRO MIL (\$ 3.010.064.000).-

Artículo 2°.- FIJAR desde el 1 de enero hasta el 31 de diciembre del año 2020 inclusive, la vigencia de la presente Ordenanza.

Artículo 3°.- CÚMPLASE, comuníquese al Departamento Ejecutivo, publíquese, dese al registro de Ordenanzas y al Digesto Municipal.-

DADA EN SALA DE SESIONES "PRESIDENTE JUAN DOMINGO PERÓN" DEL HONORABLE CONCEJO DELIBERANTE DE LA MUNICIPALIDAD DE SAN RAFAEL, a los dieciocho días del mes de marzo del año dos mil veinte.-



HONORABLE CONCEJO DELIBERANTE DE SAN RAFAEL - MENDOZA

ANEXO: DISPOSICIONES GENERALES

BONIFICACIONES ADICIONALES Y OTRAS ASIGNACIONES

PUNTO I: SALARIO FAMILIAR

Rige la Ley 3602 (T.O. 1975) y sus modificaciones en los considerandos y cumplimiento.

Rige la Ordenanza 7997/05, y Resolución N° 622/14-P y 493/16-P.

PUNTO II: ADICIONALES GENERALES, PARTICULARES Y SUPLEMENTOS.

Para el personal escalafonado conforme a la Ley 5811, Ley 5892 y el Decreto H.C.D. N° 3175, rigen las normas de estas disposiciones legales y su Decreto reglamentario, del Decreto Provincial 2632/04, Anexo II (Acta Paritaria N° 20/2004) del 22/12/2004, Ordenanza Municipal N° 8871, Ley Provincial N° 7732/07, Ordenanza Municipal N° 9255/08 (Adicional Desarraigo), Resolución 715/08-Personal, Acta Paritaria N° 61, Ley 471/07-Personal, Ley 7426/05, Ley 8678/14, Ley 8399/12, aplíquese en los artículos N°100 N° 140, Resolución N° 243/19-Personal, Acta de fecha 06-03-2019 Resolución N° 375-19 Personal, Acta de fecha 06-03-2019, Dto. N 2678/17.

PUNTO III: VIÁTICOS, COMISIONES y HONORARIOS.

Viáticos: rige la Ordenanza número 12061/2015, 12503/2016, 13156/2018 y 13535/2019; aun para el personal nombrado en funciones especiales y ad honorem.

Comisiones: autorízase al Departamento Ejecutivo Municipal a celebrar contratos en forma directa con personas físicas y / o jurídicas a efectos de encomendar a las mismas el cobro de tasas, derechos y otros conceptos cuya recaudación se encuentra a cargo de la Comuna, como así también agentes con carácter de recaudadores en funciones especiales. Las comisiones a los mismos se liquidarán sobre la base de los importes efectivamente recaudados e ingresados a tesorería municipal por su exclusiva función. Los importes a abonar deberán estar comprendidos entre los parámetros que se detallan a continuación, autorizándose al departamento ejecutivo a resolver cada caso en particular dentro de los parámetros fijados:

a) SECRETARIOS DE COMISIONES Y DELEGADOS MUNICIPALES:

- Tributos municipales..... 2% AL 6%
- Servicios municipales..... 2% AL 6%
- Deudas vencidas..... 2% AL 6%

b) RECAUDADORES VARIOS:



HONORABLE CONCEJO DELIBERANTE DE SAN RAFAEL - MENDOZA

- Detección y determinación de derechos por extracción de material pétreo de ríos, cauces de ríos secos y demás espacios bajo jurisdicción municipal 5% AL 30%
- Control y ubicación de material retirado por empresas, que abonan los derechos respectivos mediante declaración o hubiese celebrado convenio específico con la Comuna 2% AL 15%
- Encargados de corrales municipales..... 10% AL 70%
- Agentes municipales con funciones especiales de Recaudación 2% AL 5%
- Agentes municipales o personas físicas sin relación de Dependencia con funciones de recaudación domiciliaria..... 2% AL 8%
- Encargado de básculas municipales..... 10% AL 70%
- Convenios de recaudación con entidades financieras o similares..... 1% AL 3%
- Convenios con entidades financieras o administradoras de tarjetas de crédito o débito..... 1% AL 3%
- Convenios con entidades financieras para la percepción por sistemas de débito automático..... 1% AL 3,5%
- Convenios con administradoras de cobros por sistemas electrónicos. 1% AL 3,5%
- Convenios con entidades financieras o administradoras de sistemas de pagos por cajeros automáticos, sitios web o pagos vía Internet..... 1% AL 3,5%

En caso de que las entidades financieras o administradoras exijan un importe mínimo de comisión, el mismo no deberá superar los \$ 3,00 por boleto.

Fíjase un recargo en concepto de gasto de apremio, al momento de emitir la boleta de deuda, del 3% sobre el monto total de la misma, el que en ningún caso podrá ser inferior a \$ 175,00 ni superior a \$ 5.000,00. El mencionado recargo es independiente de los intereses por mora y gastos judiciales que pudiera corresponder. El importe recaudado por este concepto será asignado al apoderado recaudador que efectúe la notificación de la boleta de deuda y los trámites que este procedimiento demande. Únicamente procederá la distribución cuando se verifique el ingreso.



HONORABLE CONCEJO DELIBERANTE DE SAN RAFAEL - MENDOZA

PUNTO IV: PERSONAL DOCENTE:

1. DEPENDIENTE DE LA DIRECCIÓN DE DEPORTES:

- a) Valor de la hora cátedra: 4% sobre asignación de clase I, Escalafón Ley 5892/92. Total erogación en concepto de asignación de clase igual ó menor a clase I
- b) 26.000 (veintiséis mil) horas anuales, para distribuir en distritos y sectores necesitados donde se aplicará el plan dispuesto por la Dirección de Deportes.
- c) Bajo declaración jurada de cargos y horarios

2. DEPENDIENTE DE LA DIRECCIÓN DE CULTURA:

- a) Valor de la hora cátedra: 4% sobre asignación de clase I. Escalafón Ley 5892/92. Total erogación en concepto de asignación de clase igual ó menor a clase I.
- b) 16.000 (Dieciséis mil) horas anuales.
- c) Bajo declaración jurada de cargos y horarios

3. DEPENDIENTE DE LA COORDINACIÓN DE EDUCACIÓN:

- a) Valor de la hora cátedra: 4% sobre asignación de clase I. Escalafón Ley 5892/92. Total erogación en concepto de asignación de clase igual ó menor a clase I.
- b) 6.500 (seis mil quinientas) horas anuales.
- c) Bajo declaración jurada de cargos y horarios

4. DEPENDIENTE DEL ÁREA DE DISCAPACIDAD

- a) valor de la hora cátedra: 4% sobre asignación de clase I. Escalafón Ley 5892/92. Total erogación en concepto de asignación de clase igual ó menor a clase I.
- b) 8.000 (ocho mil) horas anuales.
- c) Bajo declaración jurada de cargos y horarios.

5. ANTIGÜEDAD:

La hora cátedra tendrá como adicional por antigüedad:

- a) de 2 a 5 años 10% sobre asignación de Clase.
- b) de 5 a 10 años 20% sobre Asignación de Clase.
- c) de más de 10 años 30% sobre Asignación de Clase.



HONORABLE CONCEJO DELIBERANTE DE SAN RAFAEL - MENDOZA

6. La hora cátedra queda establecida en una hora reloj (60 minutos) para todas las áreas (Deportes, Cultura, Educación y Discapacidad).

PUNTO V: SUELDOS Y JORNALES

1. Los incrementos en las remuneraciones de la planta de personal serán los que se pacten en paritarias entre el DEM y los gremios que integran la misma, rigiendo el Decreto N° 2632/04 que homologa el Acta N° 20/04.

2. Para el personal fuera de nivel rigen las pautas de cálculos establecidas por la Ordenanza 6865/2002 que adhiere a la Ley Provincial N° 6978 y las Ordenanzas 7708/2004 y 9798/09 respectivamente, con las siguientes modificaciones que se indican y se encuentran incluidas en el consolidado de cargos.

- Secretario General Intendencia, Jurisdicción I pasará a cobrar la clase 66
- Director de Distritos; Jurisdicción 3 pasará a cobrar la clase 62
- Director de Inspección General, Jurisdicción 3 pasará a cobrar clase 62.
- Director de Ambiente y Servicios, Jurisdicción 4 pasará a cobrar clase 62

En caso de los Concejales su remuneración será equivalente al 80% de la remuneración del Intendente municipal y para el Presidente del HCD del 90% rigiendo en su totalidad lo dispuesto en la Ordenanza 7708/04.

Se adjunta Estructura Orgánica Municipal para su conocimiento y aprobación.

3. Los adicionales que conforman la asignación de la clase se aplicarán en igual concepto e importe que para el Señor Gobernador, tanto a la clase 69 como a las restantes relacionadas con ella.

4. Todas las clases fuera de nivel tendrán derecho a todos los adicionales que correspondan al Señor Gobernador de la Provincia, incluidas las asignaciones familiares. Éstas últimas no rigen para quienes tienen cargos electivos.

5. Fijase un adicional del 40 % (cuarenta por ciento) sobre la asignación de clase en un todo de acuerdo a la Ley de Administración Financiera 8706, D.R. 1000/2015 y Ley 1079 para el Intendente Municipal, Secretario de Hacienda y Contador Municipal en su carácter de responsables objetivos ante el Tribunal de Cuentas de la Provincia.

6. Tesorero Municipal, Subsecretario de Finanzas H.C.D., Sub-Tesorero Municipal y Cajeros: fijase el adicional seguro de caja a percibir en forma mensual por los agentes municipales que presten el servicio de cajeros, en la suma de pesos Un mil trescientos (\$ 1300,00).

7. Establécese un adicional legislativo, remunerativo, no bonificable, revocable en cualquier momento para el personal de HCD jurisdicción 05, permanente y temporario (excluidos cargos. electivos). El monto se fijará por resolución de Presidencia HCD, con acuerdo unánime de concejales y no podrá superar el equivalente al 40% del sueldo básico de cada categoría. El adicional no se abonará: 1) Al personal adscripto a otras reparticiones públicas de carácter, municipal, provincial y/o nacional; 2) Personal pertenecientes a otras reparticiones y/o jurisdicciones que cumplan funciones en HCD.



HONORABLE CONCEJO DELIBERANTE DE SAN RAFAEL - MENDOZA

8. Autorízase al DEM a reformular las partidas de PERSONAL conforme a la pauta salarial que se fije en los respectivos acuerdos paritarios, como también en función de otros gastos que se devenguen y aumenten la citada partida y consecuentemente adecuar el cálculo de recursos, financiamiento y/o remanente de ejercicios anteriores en la misma medida y en los conceptos que a ese momento concurren a financiar dichos incrementos.

PUNTO VI: OTRAS DISPOSICIONES.

1. A los Delegados y Subdelegados de distritos teniendo en cuenta la distancia de la ciudad, extensión del territorio, distribución de la población, necesidades básicas insatisfechas de la comunidad, zona declarada de emergencia y tasas y derechos a percibir, el Departamento Ejecutivo podrá, por resolución numerada, asignar un adicional por mayor responsabilidad, entre el 5 % y hasta un máximo del 15 % del monto total de las remuneraciones, por razones de servicios.
2. Los incrementos de remuneraciones que pudieran corresponder por la aplicación de la presente Ordenanza regirán a partir de su promulgación.
3. El Departamento Ejecutivo podrá transferir créditos entre las distintas partidas: (personal, bienes de consumo, servicios, transferencias corrientes, erogaciones de capital, trabajos públicos, etc.) dentro de una misma jurisdicción, como así también entre las distintas jurisdicciones.
4. El Departamento Ejecutivo podrá realizar el plan de obras públicas en las modalidades por administración o por contrato según la Ley N° 4416.
Cuando pretenda efectuar la obra mediante entidades intermedias, éstas deberán poseer personería jurídica y haber cumplimentado los requisitos de la Ordenanza 4312/92, 4399/92, Ley 8706 de Administración Financiera, D.R. N° 1000 y/o Ley N° 4416 según corresponda.
5. La totalidad de las cifras que se incluyen en la presente Ordenanza están expresadas al 01 de enero del 2020.
6. Déjase establecido que la planta de personal permanente del D.E.M. y del H.C.D. es la que se establece en Anexo Consolidado de Cargos que se acompaña.
7. Autorízase al Departamento Ejecutivo Municipal a la transferencia de cargos entre jurisdicciones a los fines de reubicar al personal en función del lugar en que efectivamente presta servicios, sin que esto implique la modificación del total de cargos ni la modificación de clases históricas del personal que se transfiere.
8. El Departamento Ejecutivo podrá otorgar, por licitación, la concesión y explotación de servicios públicos y/o áreas de competencia municipal con sujeción a las leyes y ordenanzas que rigen la materia.
9. Autorízase al Departamento Ejecutivo Municipal a implementar un sistema de pasantías y tesis con prestación de servicios para alumnos secundarios, terciarios y universitarios, de acuerdo a la reglamentación vigente.
10. Las locaciones de servicios profesionales que contratare el Ejecutivo y el H.C.D. no podrán superar el importe de PESOS VEINTE MIL (\$ 20.000,00) mensuales. Cuando la naturaleza del servicio a



HONORABLE CONCEJO DELIBERANTE DE SAN RAFAEL - MENDOZA

prestar haga necesario superar los topes fijados, la contratación requerirá autorización previa del H.C.D

11. Incorpórese el Plan de Obras Públicas, el Consolidado de Cargos como anexo II y Estructura Orgánica Municipal.
12. Los subsidios no reintegrables, subsidios reintegrables o préstamos subsidiados, superiores a PESOS DIECISÉIS MIL (\$ 16.000,00), deberán cumplir con las normativas que se establecen en el Art. 3º de la Ordenanza 7722/04. Previo a su otorgamiento, deberán ser enviados al H.C.D. para su aprobación.
Para las Personas Jurídicas se establece un monto máximo de PESOS TREINTA MIL (\$ 30.000,00) en concepto de subsidios no reintegrables, subsidios reintegrables o préstamos subsidiados, en caso de exceder dicho monto deberán contar con aprobación del H.C.D.
13. Cambio de Jurisdicción: corresponde que la Dirección de Vivienda dependa de la Secretaría de Gobierno, Jurisdicción 3 y la Supervisión de Defensa al Consumidor dependa de Intendencia, Jurisdicción 1.
14. Cambios en el Consolidado de Cargos en referencia a altas, bajas y nomenclatura de Cargos, adjuntos en Anexo I con el fin de dar un ordenamiento en la real tarea y Jurisdicción en la que cada uno de los Agentes desarrolla su tarea.



HONORABLE CONCEJO DELIBERANTE DE SAN RAFAEL - MENDOZA

| | | MUNICIPALIDAD DE SAN RAFAEL | | | | CALCULO DE RECURSOS | |
|----------------------------------|-----------------------------------------------------------|----------------------------------|------------------|------------------|------------------|-------------------------|--|
| | | PROYECTO DE PRESUPUESTO AÑO 2020 | | | | | |
| | CONCEPTO | Part. Parcial | Part. Principal | Sector | Origen | Sección | |
| 1 0 0 0 | INGRESOS CORRIENTES | | | | | \$ 2.995.093.000 | |
| 3 0 0 | DE JURISDICCION MUNICIPAL | | | | \$ 365.923.000 | | |
| 2 0 0 | TASAS Y DERECHOS MUNICIPALES | | | \$ 259.337.000 | | | |
| 1 0 | Derechos por servicios a la propiedad raiz | | \$ 120.509.000 | | | | |
| 2 0 | Derechos de inspección, comercio, industria y servicios | | \$ 33.659.000 | | | | |
| 3 0 | Derechos de cementerio | | \$ 12.375.000 | | | | |
| 4 0 | Derechos de actuación administrativa | | \$ 37.536.000 | | | | |
| 5 0 | Derechos de edificación | | \$ 24.599.000 | | | | |
| 6 0 | Derechos de inspección y habilitaciones eléctricas | | | | | | |
| 7 0 | Derechos de transferencias | | \$ 874.000 | | | | |
| 8 0 | Derechos de inspección de espectáculos públicos | | \$ 14.313.000 | | | | |
| 9 0 | Derechos de publicidad y propaganda | | \$ 4.200.000 | | | | |
| 10 0 | Derechos de concesiones | | \$ 1.635.000 | | | | |
| 11 0 | Derechos de inspecc. Sanit., hig. urbana y saneam. amb. | | \$ 7.158.000 | | | | |
| 12 0 | Derechos de ocupación espacios públicos | | \$ 2.477.000 | | | | |
| 13 0 | Planes de consolidación | | \$ 0 | | | | |
| 14 0 | Impacto ambiental | | \$ 2.000 | | | | |
| 3 0 0 | OTROS INGRESOS DE ORIGEN MUNICIPAL | | | \$ 106.586.000 | | | |
| 1 0 | Multas generales | | \$ 5.361.000 | | | | |
| 2 0 | Intereses y recargos | | \$ 20.842.000 | | | | |
| 3 0 | Venta de pliegos, publicaciones y otros | | | | | | |
| 4 0 | Producidos de actividades culturales | | \$ 1.213.000 | | | | |
| 5 0 | Producidos de actividades deportivas | | | | | | |
| 6 0 | Producidos de actividades turísticas | | \$ 0 | | | | |
| 7 0 | Producidos de servicios especiales | | \$ 1.193.000 | | | | |
| 8 0 | Producidos de multas de tránsito | | \$ 0 | | | | |
| 9 0 | Producidos de estacionamiento medido | | \$ 30.606.000 | | | | |
| 10 0 | Producidos de convenios especiales | | \$ 18.000 | | | | |
| 11 0 | Producidos de convenios I.P.V. | | \$ 0 | | | | |
| 12 0 | Recursos eventuales | | \$ 33.891.000 | | | | |
| 12 1 | Licencias e Conducir | | \$ 12.893.000 | | | | |
| 13 0 | Producido de L.V. 18 Rádio Municipal | | | | | | |
| 14 0 | Parque Industrial | | \$ 569.000 | | | | |
| 2 0 0 | DE ORIGEN NACIONAL | | | | \$ 1.397.093.000 | | |
| 1 0 0 | REGIMEN DE COPARTICIPACION NACIONAL | | | \$ 1.328.705.000 | | | |
| 1 0 | Distribución secundaria | | \$ 1.328.705.000 | | | | |
| 2 3 0 0 | REGALIAS | | | \$ 68.388.000 | | | |
| 1 0 | Petrolíferas, Uraníferas, Gasíferas e Hidroeléctricas | | \$ 68.388.000 | | | | |
| 1 0 0 0 | DE ORIGEN PROVINCIAL | | | | \$ 1.232.077.000 | | |
| 1 0 0 0 | REGIMEN DE PARTICIPACION PROVINCIAL | | | \$ 1.232.077.000 | | | |
| 1 0 0 0 1 | DISTRIBUCION PRIMARIA | | \$ 1.232.077.000 | | | | |
| 1 0 0 0 1 | Impuesto sobre los ingresos brutos | \$ 803.970.000 | | | | | |
| 1 0 0 0 2 | Impuesto inmobiliario | \$ 44.208.000 | | | | | |
| 1 0 0 0 3 | Impuesto a los automotores | \$ 290.690.000 | | | | | |
| 1 0 0 0 4 | Impuesto de sellos | \$ 93.209.000 | | | | | |
| 1 0 0 0 5 | Participación otros impuestos | \$ 0 | | | | | |
| 1 0 0 0 6 | Participación ejercicios vencidos | \$ 0 | | | | | |
| 1 0 0 0 7 | Participación municipal tránsito y transporte Ley N° 5800 | \$ 0 | | | | | |
| 1 0 0 0 8 | Fondo de promoción turística | \$ 0 | | | | | |
| 1 0 0 0 9 | Fondo compensador | \$ 0 | | | | | |
| 1 0 0 0 10 | Participaciones a clasificar | \$ 0 | | | | | |
| 3 0 0 0 | OTROS INGRESOS DE JURISDICCION PROVINCIAL | | | | \$ 0 | | |
| 1 0 0 0 0 | FONDOS DE PROGRAMAS DESCENTRALIZADOS | | | | \$ 0 | | |
| 1 0 0 0 0 1 | Fondos para desarrollo social | | | | | | |
| 1 0 0 0 0 2 | Fondos para desarrollo cultural | | | | | | |
| 1 0 0 0 0 3 | Fondos para desarrollo turístico | | | | | | |
| 1 0 0 0 0 4 | Fondos para desarrollo económico | | | | | | |
| 1 0 0 0 0 5 | Fondos para desarrollo deportivo | | | | | | |
| 1 0 0 0 0 6 | Otros fondos descentralizados | | | | | | |
| 2 0 0 0 0 | RECURSOS DE CAPITAL | | | | | \$ 14.971.000 | |
| 1 0 0 0 0 | VENTA DE BIENES DE USO | | | | \$ 0 | | |
| 1 0 0 0 0 1 | VENTA DE INMUEBLES | | | | | | |
| 2 0 0 0 0 | VENTA DE MUEBLES | | | | | | |
| 3 0 0 0 0 | VENTA DE SEMOVIENTES | | | | | | |
| 2 0 0 0 0 | REEMBOLSO DE OBRAS PÚBLICAS | | | | \$ 14.786.000 | \$ 14.967.000 | |
| 1 0 0 0 0 | OBRAS DE PAVIMENTACION | | | | | | |
| 2 0 0 0 0 | OBRAS DE CLOACAS | | | | \$ 115.000 | | |
| 3 0 0 0 0 | RED DE AGUA POTABLE Y CLOACAS | | | | | | |
| 4 0 0 0 0 | ALUMBRADO PÚBLICO | | | | | | |
| 5 0 0 0 0 | RED GAS NATURAL | | | | \$ 45.000 | | |
| 6 0 0 0 0 | OBRAS CORD. CUN. Y BANQ. - O. D/URBANIZ Y REMOD. | | | | \$ 21.000 | | |
| 7 0 0 0 0 | CONTRIBUCIÓN DE MEJORAS | | | | | | |
| 3 0 0 0 0 | REEMBOLSO DE PRÉSTAMOS | | | | \$ 0 | \$ 4.000 | |
| 1 0 0 0 0 | PRESTAMOS FONDO TRANSF. Y CRECIMIENTO | \$ 0 | | | | | |
| 2 0 0 0 0 | PRESTAMOS A EMPRESAS DE AGRO-INDUSTRIA | \$ 0 | | | \$ 2.000 | | |
| 3 0 0 0 0 | OTROS PRESTAMOS | \$ 0 | | | \$ 2.000 | | |
| 4 0 0 0 0 | OTROS RECURSOS DE CAPITAL | | | | | \$ 0 | |
| 1 0 0 0 0 | CRÉDITO FISCAL IVA | | | | | | |
| 7 0 0 0 0 | FINANCIAMIENTO | | | | | \$ 0 | |
| 1 0 0 0 0 | USO DEL CREDITO | | | | \$ 0 | | |
| 1 0 0 0 0 1 | A LARGO PLAZO | | | | \$ 0 | | |
| 1 0 0 0 0 1 | Colocación de títulos públicos | | | | | | |
| 2 0 0 0 0 1 | Instituciones financieras | | | | \$ 0 | | |
| 3 0 0 0 0 1 | Proveedores y contratistas | | | | | | |
| 2 0 0 0 0 1 | A CORTO PLAZO | | | | \$ 0 | | |
| 1 0 0 0 0 1 | Colocación de títulos públicos | | | | | | |
| 2 0 0 0 0 1 | Instituciones financieras | | | | | | |
| 3 0 0 0 0 1 | Proveedores y contratistas | | | | \$ 0 | | |
| 4 0 0 0 0 1 | Retenciones de Participación sin Afectar | | | | \$ 0 | | |
| 2 0 0 0 0 | APORTES NO REINTEGRABLES | | | | | \$ 0 | |
| 1 0 0 0 0 | DE JURISDICCION NACIONAL | | | | \$ 0 | | |
| 2 0 0 0 0 | DE JURISDICCION PROVINCIAL | | | | | | |
| 3 0 0 0 0 | DE OTRAS JURISDICCIONES | | | | | | |
| 3 0 0 0 0 | APORTES REINTEGRABLES | | | | | | |
| 4 0 0 0 0 | REMANENTE DEL EJERCICIO ANTERIOR | | | | \$ 0 | | |
| TOTAL CALCULO DE RECURSOS | | | | | | \$ 3.010.064.000 | |

Ordenanza N° 13616



HONORABLE CONCEJO DELIBERANTE DE SAN RAFAEL - MENDOZA

|  MUNICIPALIDAD DE SAN RAFAEL CALCULO DE RECURSOS PROYECTO DE PRESUPUESTO AÑO 2020 | | | | | | |
|-----------------------------------------------------------------------------------------------------------------------------------------------------------------------------------------------|-------------------------------------------|------------------|-----------------|------------------|------------------|-------------------------|
| CODIGO | CONCEPTO | Part. Parcial | Part. Principal | Sector | Origen | Sección |
| 1 0 0 0 | INGRESOS CORRIENTES | | | | | \$ 2.995.093.000 |
| 3 0 0 0 | DE JURISDICCION MUNICIPAL | | | | \$ 365.923.000 | |
| 2 0 0 0 | TASAS Y DERECHOS MUNICIPALES | | | \$ 259.337.000 | | |
| 3 0 0 0 | OTROS INGRESOS DE ORIGEN MUNICIPAL | | | \$ 106.586.000 | | |
| 2 0 0 0 | DE ORIGEN NACIONAL | | | | \$ 1.397.093.000 | |
| 1 0 0 0 | REGIMEN DE COPARTICIPACION NACIONAL | | | \$ 1.328.705.000 | | |
| 3 0 0 0 | REGALIAS | | | \$ 68.388.000 | | |
| 1 0 0 0 | DE ORIGEN PROVINCIAL | | | | \$ 1.232.077.000 | |
| 1 0 0 0 | REGIMEN DE PARTICIPACION PROVINCIAL | | | \$ 1.232.077.000 | | |
| 1 0 0 0 | DISTRIBUCION PRIMARIA | \$ 1.232.077.000 | | | | |
| 3 0 0 0 | OTROS INGRESOS DE JURISDICCION PROVINCIAL | | | \$ 0 | | |
| 1 0 0 0 | FONDOS DE PROGRAMAS DESCENTRALIZADOS | \$ 0 | | \$ 0 | | |
| 2 0 0 0 | RECURSOS DE CAPITAL | | | | | \$ 14.971.000 |
| 1 0 0 0 | VENTA DE BIENES DE USO | | | | \$ 0 | |
| 2 0 0 0 | REEMBOLSO DE OBRAS PÚBLICAS | | | | \$ 14.967.000 | |
| 3 0 0 0 | REEMBOLSO DE PRÉSTAMOS | | | | \$ 4.000 | |
| 4 0 0 0 | OTROS RECURSOS DE CAPITAL | | | | \$ 0 | |
| 7 0 0 0 | FINANCIAMIENTO | | | | | \$ 0 |
| 1 0 0 0 | USO DEL CREDITO | | | | \$ 0 | |
| 1 0 0 0 | A LARGO PLAZO | | | \$ 0 | | |
| 2 0 0 0 | A CORTO PLAZO | | | \$ 0 | | |
| 2 0 0 0 | APORTES NO REINTEGRABLES | | | | \$ 0 | |
| 3 0 0 0 | APORTES REINTEGRABLES | | | | \$ 0 | |
| 4 0 0 0 | REMANENTE DEL EJERCICIO ANTERIOR | | | | \$ 0 | |
| 5 0 0 0 | ADELANTOS A PROVEEDORES Y CONTRATISTAS | | | | \$ 0 | |
| TOTAL CALCULO DE RECURSOS | | | | | | \$ 3.010.064.000 |

| CODIGO | CONCEPTO | Sección |
|----------------------------------|---------------------|-------------------------|
| 1 0 0 0 | INGRESOS CORRIENTES | \$ 2.995.093.000 |
| 2 0 0 0 | INGRESOS DE CAPITAL | \$ 14.971.000 |
| 7 0 0 0 | FINANCIAMIENTO | \$ 0 |
| TOTAL CALCULO DE RECURSOS | | \$ 3.010.064.000 |



HONORABLE CONCEJO DELIBERANTE DE SAN RAFAEL - MENDOZA

| Concepto | | INTENDENCIA | P.P. / P.SP | P.Principal | Sector | Sección |
|--------------------------|---|-------------|-------------|--------------------------------------------------|---------------|----------------------|
| 4 | 0 | 0 | 0 | EROGACIONES CORRIENTES | | \$ 98.551.000 |
| 1 | 0 | 0 | 0 | OPERACIÓN | \$ 93.605.000 | |
| 1 | 0 | 0 | 0 | PERSONAL | \$ 64.690.000 | |
| 1 | 0 | 1 | 0 | PERSONAL PERMANENTE | \$ 32.285.000 | |
| | | 1 | 1 | Asignación de la Clase | \$ 7.906.000 | |
| | | 2 | | Bonificación por Antigüedad | \$ 2.846.000 | |
| | | 3 | | Adicionales especiales | \$ 3.235.000 | |
| | | 4 | | Bonificación por Mayor Dedicación | \$ 8.085.000 | |
| | | 5 | | Suplementos Varios | \$ 1.472.000 | |
| | | 6 | | Suplemento por Riesgo | \$ 110.000 | |
| | | 7 | | Sueldo Anual Complementario | \$ 2.201.000 | |
| | | 8 | | Asignaciones Familiares | \$ 448.000 | |
| | | 9 | | Bonificación por Título y/o Respons. Profesional | \$ 1.389.000 | |
| | | 10 | | Adicionales no remunerativos y/o bonificables | \$ 18.000 | |
| | | 11 | | Contribución Jubilatoria | \$ 2.413.000 | |
| | | 12 | | Contribución para Obra Social | \$ 1.424.000 | |
| | | 13 | | Contribución para A.R.T. | \$ 738.000 | |
| | | 14 | | Otras contribuciones | | |
| | | 2 | 0 | PERSONAL TEMPORARIO | \$ 32.405.000 | |
| | | 1 | | Asignación de la Clase | \$ 12.983.000 | |
| | | 2 | | Bonificación por Antigüedad | \$ 553.000 | |
| | | 3 | | Adicionales especiales | \$ 3.719.000 | |
| | | 4 | | Bonificación por Mayor Dedicación | \$ 3.865.000 | |
| | | 5 | | Suplementos Varios | \$ 2.385.000 | |
| | | 6 | | Suplemento por Riesgo | | |
| | | 7 | | Sueldo Anual Complementario | \$ 2.108.000 | |
| | | 8 | | Asignaciones Familiares | \$ 161.000 | |
| | | 9 | | Bonificación por Título y/o Respons. Profesional | \$ 1.196.000 | |
| | | 10 | | Adicionales no remunerativos y/o bonificables | | |
| | | 11 | | Contribución Jubilatoria | \$ 2.347.000 | |
| | | 12 | | Contribución para Obra Social | \$ 1.385.000 | |
| | | 13 | | Contribución para A.R.T. | \$ 1.703.000 | |
| | | 14 | | Otras contribuciones | | |
| | 2 | 0 | 0 | BIENES DE CONSUMO | \$ 5.932.000 | |
| | 3 | 0 | 0 | SERVICIOS | \$ 22.983.000 | |
| | 2 | 0 | 0 | INTERESES DE LA DEUDA | | |
| | 3 | 0 | 0 | TRANSFERENCIAS | | \$ 4.946.000 |
| | 1 | 0 | 0 | TRANSFERENCIAS CORRIENTES | \$ 4.946.000 | |
| | | 3 | 0 | Al Sector Público | | |
| | | 4 | 0 | A Actividades No Lucrativas | \$ 4.946.000 | |
| | 2 | 0 | 0 | TRANSF. P/FINANCIAR EROG. DE CAPITAL | | |
| 5 | 0 | 0 | 0 | EROGACIONES DE CAPITAL | | \$ 761.000 |
| 1 | 0 | 0 | 0 | INVERSIÓN FISCAL O REAL | | |
| 1 | 0 | 0 | 0 | BIENES | \$ 761.000 | |
| | | 1 | 0 | Bienes de Capital | \$ 761.000 | |
| | | 2 | 0 | TRABAJOS PUBLICOS | | |
| | | 1 | 0 | Por administración | | |
| | | 2 | 0 | Por contrato | | |
| | | 2 | 0 | INVERSION FINANCIERA | | |
| | | 1 | 0 | Aportes de Capital | | |
| | | 2 | 0 | Préstamos | | |
| | | 3 | 0 | Valores Financieros | | |
| | | 3 | 0 | INVERSION EN BIENES PREEXISTENTES | | |
| | | 1 | 0 | BIENES PREEXISTENTES | | |
| | | 1 | 0 | Terrenos | | |
| | | 2 | 0 | Edificios Obras e Instalaciones | | |
| 6 | 0 | 0 | 0 | OTRAS EROGACIONES | | |
| 2 | 0 | 0 | 0 | EROG. P/ATENDER L/AMORTIZ.DE LA DEUDA PÚBLICA | | |
| 1 | 0 | 0 | 0 | AMORTIZACION DE LA DEUDA | | |
| | | 1 | 0 | Deuda Consolidada | | |
| | | 2 | 0 | Deuda Flotante | | |
| | | 3 | 0 | EROG. P/ATENDER ADELANTOS A PROV. Y CONTRAT. | | |
| | | 1 | 0 | Adelantos para erogaciones corrientes | | |
| | | 2 | 0 | Adelantos para erogaciones de capital | | |
| TOTAL EROGACIONES | | | | | | \$ 99.312.000 |



HONORABLE CONCEJO DELIBERANTE DE SAN RAFAEL - MENDOZA

| Concepto | SECR. DE HACIENDA Y ADMINISTRACION | P.P. / P.SP | P.Principal | Sector | Sección |
|--------------------------|--------------------------------------------------|----------------|----------------|----------------|-----------------------|
| 4 0 0 0 | EROGACIONES CORRIENTES | | | | \$ 181.983.000 |
| 1 0 0 0 | OPERACIÓN | | | \$ 167.508.000 | |
| 1 0 0 | PERSONAL | | \$ 142.403.000 | | |
| 1 1 0 | PERSONAL PERMANENTE | \$ 107.286.000 | | | |
| 1 1 1 | Asignación de la Clase | \$ 27.875.000 | | | |
| 1 1 2 | Bonificación por Antigüedad | \$ 9.903.000 | | | |
| 1 1 3 | Adicionales especiales | \$ 7.862.000 | | | |
| 1 1 4 | Bonificación por Mayor Dedicación | \$ 25.703.000 | | | |
| 1 1 5 | Suplementos Varios | \$ 5.268.000 | | | |
| 1 1 6 | Suplemento por Riesgo | \$ 888.000 | | | |
| 1 1 7 | Sueldo Anual Complementario | \$ 7.387.000 | | | |
| 1 1 8 | Asignaciones Familiares | \$ 2.132.000 | | | |
| 1 1 9 | Bonificación por Título y/o Respons. Profesional | \$ 3.630.000 | | | |
| 1 1 10 | Adicionales no remunerativos y/o bonificables | \$ 24.000 | | | |
| 1 1 11 | Contribución Jubilatoria | \$ 8.058.000 | | | |
| 1 1 12 | Contribución para Obra Social | \$ 4.754.000 | | | |
| 1 1 13 | Contribución para A.R.T. | \$ 3.802.000 | | | |
| 1 1 14 | Otras contribuciones | | | | |
| 1 2 0 | PERSONAL TEMPORARIO | \$ 35.117.000 | | | |
| 1 2 1 | Asignación de la Clase | \$ 11.697.000 | | | |
| 1 2 2 | Bonificación por Antigüedad | \$ 515.000 | | | |
| 1 2 3 | Adicionales especiales | \$ 4.589.000 | | | |
| 1 2 4 | Bonificación por Mayor Dedicación | \$ 4.280.000 | | | |
| 1 2 5 | Suplementos Varios | \$ 4.563.000 | | | |
| 1 2 6 | Suplemento por Riesgo | \$ 64.000 | | | |
| 1 2 7 | Sueldo Anual Complementario | \$ 1.725.000 | | | |
| 1 2 8 | Asignaciones Familiares | \$ 244.000 | | | |
| 1 2 9 | Bonificación por Título y/o Respons. Profesional | \$ 840.000 | | | |
| 1 2 10 | Adicionales no remunerativos y/o bonificables | | | | |
| 1 2 11 | Contribución Jubilatoria | \$ 2.208.000 | | | |
| 1 2 12 | Contribución para Obra Social | \$ 1.302.000 | | | |
| 1 2 13 | Contribución para A.R.T. | \$ 3.090.000 | | | |
| 1 2 14 | Otras contribuciones | | | | |
| 2 0 0 | BIENES DE CONSUMO | | \$ 5.199.000 | | |
| 3 0 0 | SERVICIOS | | \$ 19.906.000 | | |
| 2 0 0 0 | INTERESES DE LA DEUDA | | | \$ 13.000.000 | |
| 3 0 0 0 | TRANSFERENCIAS | | | \$ 1.475.000 | |
| 1 0 0 0 | TRANSFERENCIAS CORRIENTES | | \$ 1.475.000 | | |
| 3 0 0 0 | Al Sector Público | | | | |
| 4 0 0 0 | A Actividades No Lucrativas | \$ 1.475.000 | | | |
| 2 0 0 0 | TRANSF. P/FINANCIAR EROG. DE CAPITAL | | | | |
| 5 0 0 0 | EROGACIONES DE CAPITAL | | | | \$ 2.762.000 |
| 1 0 0 0 | INVERSIÓN FISCAL O REAL | | | \$ 2.762.000 | |
| 1 0 0 | BIENES | | \$ 2.762.000 | | |
| 1 0 1 | Bienes de Capital | \$ 2.762.000 | | | |
| 2 0 0 | TRABAJOS PUBLICOS | | | | |
| 1 0 0 | Por administración | | | | |
| 2 0 0 | Por contrato | | | | |
| 2 0 0 0 | INVERSIÓN FINANCIERA | | | | |
| 1 0 0 | Aportes de Capital | | | | |
| 2 0 0 | Préstamos | | | | |
| 3 0 0 | Valores Financieros | | | | |
| 3 0 0 0 | INVERSIÓN EN BIENES PREEXISTENTES | | | | |
| 1 0 0 | BIENES PREEXISTENTES | | | | |
| 1 0 1 | Terrenos | | | | |
| 2 0 0 | Edificios Obras e Instalaciones | | | | |
| 6 0 0 0 | OTRAS EROGACIONES | | | | \$ 36.000.000 |
| 2 0 0 0 | EROG. P/ATENDER L/AMORTIZ.DE LA DEUDA PÚBLICA | | | \$ 36.000.000 | |
| 1 0 0 | AMORTIZACION DE LA DEUDA | | \$ 36.000.000 | | |
| 1 0 1 | Deuda Consolidada | \$ 36.000.000 | | | |
| 2 0 0 | Deuda Flotante | | | | |
| 3 0 0 0 | EROG. P/ATENDER ADELANTOS A PROV. Y CONTRAT. | | | | |
| 1 0 0 | Adelantos para erogaciones corrientes | | | | |
| 2 0 0 | Adelantos para erogaciones de capital | | | | |
| TOTAL EROGACIONES | | | | | \$ 220.745.000 |



HONORABLE CONCEJO DELIBERANTE DE SAN RAFAEL - MENDOZA

| Concepto | SECRETARIA DE GOBIERNO | P.P. / P.SP | P.Principal | Sector | Sección |
|--------------------------|--------------------------------------------------|----------------|----------------|----------------|-------------------------|
| 4 0 0 0 | EROGACIONES CORRIENTES | | | | \$ 1.033.718.000 |
| 1 0 0 0 | OPERACIÓN | | | \$ 970.807.000 | |
| 1 0 0 0 | PERSONAL | | \$ 709.650.000 | | |
| 1 0 1 0 | PERSONAL PERMANENTE | \$ 350.483.000 | | | |
| 1 0 1 1 | Asignación de la Clase | \$ 96.222.000 | | | |
| 1 0 1 2 | Bonificación por Antigüedad | \$ 28.929.000 | | | |
| 1 0 1 3 | Adicionales especiales | \$ 34.652.000 | | | |
| 1 0 1 4 | Bonificación por Mayor Dedicación | \$ 77.276.000 | | | |
| 1 0 1 5 | Suplementos Varios | \$ 16.766.000 | | | |
| 1 0 1 6 | Suplemento por Riesgo | \$ 6.136.000 | | | |
| 1 0 1 7 | Sueldo Anual Complementario | \$ 23.794.000 | | | |
| 1 0 1 8 | Asignaciones Familiares | \$ 7.187.000 | | | |
| 1 0 1 9 | Bonificación por Título y/o Respons. Profesional | \$ 7.789.000 | | | |
| 1 0 1 10 | Adicionales no remunerativos y/o bonificables | \$ 389.000 | | | |
| 1 0 1 11 | Contribución Jubilatoria | \$ 25.135.000 | | | |
| 1 0 1 12 | Contribución para Obra Social | \$ 14.829.000 | | | |
| 1 0 1 13 | Contribución para A.R.T. | \$ 11.379.000 | | | |
| 1 0 1 14 | Otras contribuciones | | | | |
| 1 0 2 0 | PERSONAL TEMPORARIO | \$ 359.167.000 | | | |
| 1 0 2 1 | Asignación de la Clase | \$ 154.834.000 | | | |
| 1 0 2 2 | Bonificación por Antigüedad | \$ 15.113.000 | | | |
| 1 0 2 3 | Adicionales especiales | \$ 18.888.000 | | | |
| 1 0 2 4 | Bonificación por Mayor Dedicación | \$ 43.700.000 | | | |
| 1 0 2 5 | Suplementos Varios | \$ 35.367.000 | | | |
| 1 0 2 6 | Suplemento por Riesgo | \$ 1.740.000 | | | |
| 1 0 2 7 | Sueldo Anual Complementario | \$ 22.945.000 | | | |
| 1 0 2 8 | Asignaciones Familiares | \$ 4.063.000 | | | |
| 1 0 2 9 | Bonificación por Título y/o Respons. Profesional | \$ 5.596.000 | | | |
| 1 0 2 10 | Adicionales no remunerativos y/o bonificables | | | | |
| 1 0 2 11 | Contribución Jubilatoria | \$ 26.941.000 | | | |
| 1 0 2 12 | Contribución para Obra Social | \$ 15.894.000 | | | |
| 1 0 2 13 | Contribución para A.R.T. | \$ 14.086.000 | | | |
| 1 0 2 14 | Otras contribuciones | | | | |
| 2 0 0 0 | BIENES DE CONSUMO | | \$ 60.845.000 | | |
| 3 0 0 0 | SERVICIOS | | \$ 200.312.000 | | |
| 2 0 0 0 | INTERESES DE LA DEUDA | | | | |
| 3 0 0 0 | TRANSFERENCIAS | | | \$ 62.911.000 | |
| 1 0 0 0 | TRANSFERENCIAS CORRIENTES | | \$ 62.911.000 | | |
| 3 0 0 1 | Al Sector Público | | | | |
| 3 0 0 4 | A Actividades No Lucrativas | \$ 62.911.000 | | | |
| 2 0 0 0 | TRANSF. P/FINANCIAR EROG. DE CAPITAL | | | | |
| 5 0 0 0 | EROGACIONES DE CAPITAL | | | | \$ 31.496.000 |
| 1 0 0 0 | INVERSIÓN FISCAL O REAL | | | \$ 25.496.000 | |
| 1 0 1 0 | BIENES | | \$ 25.496.000 | | |
| 1 0 1 1 | Bienes de Capital | \$ 25.496.000 | | | |
| 2 0 0 0 | TRABAJOS PUBLICOS | | | | |
| 1 0 0 0 | Por administración | | | | |
| 2 0 0 0 | Por contrato | | | | |
| 2 0 0 0 | INVERSION FINANCIERA | | | \$ 6.000.000 | |
| 1 0 0 0 | Aportes de Capital | | \$ 100.000 | | |
| 2 0 0 0 | Préstamos | | \$ 5.900.000 | | |
| 3 0 0 0 | Valores Financieros | | | | |
| 3 0 0 0 | INVERSION EN BIENES PREEXISTENTES | | | | |
| 1 0 0 0 | BIENES PREEXISTENTES | | | | |
| 1 0 0 1 | Terrenos | | | | |
| 2 0 0 0 | Edificios Obras e Instalaciones | | | | |
| 6 0 0 0 | OTRAS EROGACIONES | | | | |
| 2 0 0 0 | EROG. P/ATENDER L/AMORTIZ.DE LA DEUDA PÚBLICA | | | | |
| 1 0 0 0 | AMORTIZACION DE LA DEUDA | | | | |
| 1 0 0 1 | Deuda Consolidada | | | | |
| 2 0 0 0 | Deuda Flotante | | | | |
| 3 0 0 0 | EROG. P/ATENDER ADELANTOS A PROV. Y CONTRAT. | | | | |
| 1 0 0 0 | Adelantos para erogaciones corrientes | | | | |
| 2 0 0 0 | Adelantos para erogaciones de capital | | | | |
| TOTAL EROGACIONES | | | | | \$ 1.065.214.000 |



HONORABLE CONCEJO DELIBERANTE DE SAN RAFAEL - MENDOZA

| Concepto | SECR. AMBIENTE, OBRAS Y SERV. PUB. | P.P. / P.SP | P.Principal | Sector | Sección |
|--------------------------|--------------------------------------------------|----------------|----------------|----------------|-------------------------|
| 4 0 0 0 | EROGACIONES CORRIENTES | | | | \$ 767.816.000 |
| 1 0 0 0 | OPERACIÓN | | | \$ 767.765.000 | |
| 1 0 0 | PERSONAL | | \$ 485.853.000 | | |
| 1 0 | PERSONAL PERMANENTE | \$ 366.967.000 | | | |
| 1 1 | Asignación de la Clase | \$ 92.951.000 | | | |
| 2 | Bonificación por Antigüedad | \$ 32.828.000 | | | |
| 3 | Adicionales especiales | \$ 25.460.000 | | | |
| 4 | Bonificación por Mayor Dedicación | \$ 94.091.000 | | | |
| 5 | Suplementos Varios | \$ 12.202.000 | | | |
| 6 | Suplemento por Riesgo | \$ 12.706.000 | | | |
| 7 | Sueldo Anual Complementario | \$ 25.115.000 | | | |
| 8 | Asignaciones Familiares | \$ 9.218.000 | | | |
| 9 | Bonificación por Título y/o Respons. Profesional | \$ 3.126.000 | | | |
| 10 | Adicionales no remunerativos y/o bonificables | \$ 3.553.000 | | | |
| 11 | Contribución Jubilatoria | \$ 26.851.000 | | | |
| 12 | Contribución para Obra Social | \$ 15.840.000 | | | |
| 13 | Contribución para A.R.T. | \$ 13.026.000 | | | |
| 14 | Otras contribuciones | | | | |
| 2 0 | PERSONAL TEMPORARIO | \$ 118.886.000 | | | |
| 2 1 | Asignación de la Clase | \$ 35.505.000 | | | |
| 2 2 | Bonificación por Antigüedad | \$ 2.305.000 | | | |
| 2 3 | Adicionales especiales | \$ 6.424.000 | | | |
| 2 4 | Bonificación por Mayor Dedicación | \$ 21.859.000 | | | |
| 2 5 | Suplementos Varios | \$ 16.075.000 | | | |
| 2 6 | Suplemento por Riesgo | \$ 2.678.000 | | | |
| 2 7 | Sueldo Anual Complementario | \$ 6.404.000 | | | |
| 2 8 | Asignaciones Familiares | \$ 1.927.000 | | | |
| 2 9 | Bonificación por Título y/o Respons. Profesional | \$ 1.916.000 | | | |
| 2 10 | Adicionales no remunerativos y/o bonificables | | | | |
| 2 11 | Contribución Jubilatoria | \$ 7.785.000 | | | |
| 2 12 | Contribución para Obra Social | \$ 4.593.000 | | | |
| 2 13 | Contribución para A.R.T. | \$ 11.415.000 | | | |
| 2 14 | Otras contribuciones | | | | |
| 2 0 0 | BIENES DE CONSUMO | | \$ 130.038.000 | | |
| 3 0 0 | SERVICIOS | | \$ 151.874.000 | | |
| 2 0 0 0 | INTERESES DE LA DEUDA | | | | |
| 3 0 0 0 | TRANSFERENCIAS | | | \$ 51.000 | |
| 1 0 0 0 | TRANSFERENCIAS CORRIENTES | | \$ 51.000 | | |
| 3 1 0 0 | Al Sector Público | | | | |
| 4 0 0 0 | A Actividades No Lucrativas | \$ 51.000 | | | |
| 2 0 0 0 | TRANSF. P/FINANCIAR EROG. DE CAPITAL | | | | |
| 5 0 0 0 | EROGACIONES DE CAPITAL | | | | \$ 765.931.000 |
| 1 0 0 0 | INVERSIÓN FISCAL O REAL | | | \$ 760.931.000 | |
| 1 0 0 | BIENES | | \$ 20.931.000 | | |
| 1 1 0 | Bienes de Capital | \$ 20.931.000 | | | |
| 2 0 0 | TRABAJO PUBLICOS | | \$ 740.000.000 | | |
| 1 1 0 | Por administración | \$ 740.000.000 | | | |
| 2 2 0 | Por contrato | | | | |
| 2 0 0 0 | INVERSIÓN FINANCIERA | | | | |
| 1 1 0 0 | Aportes de Capital | | | | |
| 2 2 0 0 | Préstamos | | | | |
| 3 3 0 0 | Valores Financieros | | | | |
| 3 0 0 0 | INVERSIÓN EN BIENES PREEXISTENTES | | | \$ 5.000.000 | |
| 1 1 0 0 | BIENES PREEXISTENTES | | \$ 5.000.000 | | |
| 1 1 1 0 | Terrenos | \$ 5.000.000 | | | |
| 2 2 0 0 | Edificios Obras e Instalaciones | | | | |
| 6 0 0 0 | OTRAS EROGACIONES | | | | |
| 2 0 0 0 | EROG. P/ATENDER L/AMORTIZ.DE LA DEUDA PÚBLICA | | | | |
| 1 1 0 0 | AMORTIZACION DE LA DEUDA | | | | |
| 1 1 1 0 | Deuda Consolidada | | | | |
| 2 2 0 0 | Deuda Flotante | | | | |
| 3 0 0 0 | EROG. P/ATENDER ADELANTOS A PROV. Y CONTRAT. | | | | |
| 1 1 0 0 | Adelantos para erogaciones corrientes | | | | |
| 2 2 0 0 | Adelantos para erogaciones de capital | | | | |
| TOTAL EROGACIONES | | | | | \$ 1.533.747.000 |



HONORABLE CONCEJO DELIBERANTE DE SAN RAFAEL - MENDOZA

| Concepto | DEPARTAMENTO EJECUTIVO | P.P. / P.SP | P.Principal | Sector | Sección |
|--------------------------|--------------------------------------------------|----------------|------------------|------------------|-------------------------|
| 4 0 0 0 | EROGACIONES CORRIENTES | | | | \$ 2.082.068.000 |
| 1 0 0 0 | OPERACIÓN | | | \$ 1.999.685.000 | |
| 1 0 0 | PERSONAL | | \$ 1.402.596.000 | | |
| 1 1 0 | PERSONAL PERMANENTE | \$ 857.021.000 | | | |
| 1 1 1 | Asignación de la Clase | \$ 224.954.000 | | | |
| 1 1 2 | Bonificación por Antigüedad | \$ 74.506.000 | | | |
| 1 1 3 | Adicionales especiales | \$ 71.209.000 | | | |
| 1 1 4 | Bonificación por Mayor Dedicación | \$ 205.155.000 | | | |
| 1 1 5 | Suplementos Varios | \$ 35.708.000 | | | |
| 1 1 6 | Suplemento por Riesgo | \$ 19.840.000 | | | |
| 1 1 7 | Sueldo Anual Complementario | \$ 58.497.000 | | | |
| 1 1 8 | Asignaciones Familiares | \$ 18.985.000 | | | |
| 1 1 9 | Bonificación por Título y/o Respons. Profesional | \$ 15.934.000 | | | |
| 1 1 10 | Adicionales no remunerativos y/o bonificables | \$ 3.984.000 | | | |
| 1 1 11 | Contribución Jubilatoria | \$ 62.457.000 | | | |
| 1 1 12 | Contribución para Obra Social | \$ 36.847.000 | | | |
| 1 1 13 | Contribución para A.R.T. | \$ 28.945.000 | | | |
| 1 1 14 | Otras contribuciones | | | | |
| 1 2 0 | PERSONAL TEMPORARIO | \$ 545.575.000 | | | |
| 1 2 1 | Asignación de la Clase | \$ 215.019.000 | | | |
| 1 2 2 | Bonificación por Antigüedad | \$ 18.486.000 | | | |
| 1 2 3 | Adicionales especiales | \$ 33.620.000 | | | |
| 1 2 4 | Bonificación por Mayor Dedicación | \$ 73.704.000 | | | |
| 1 2 5 | Suplementos Varios | \$ 58.390.000 | | | |
| 1 2 6 | Suplemento por Riesgo | \$ 4.482.000 | | | |
| 1 2 7 | Sueldo Anual Complementario | \$ 33.182.000 | | | |
| 1 2 8 | Asignaciones Familiares | \$ 6.395.000 | | | |
| 1 2 9 | Bonificación por Título y/o Respons. Profesional | \$ 9.548.000 | | | |
| 1 2 10 | Adicionales no remunerativos y/o bonificables | | | | |
| 1 2 11 | Contribución Jubilatoria | \$ 39.281.000 | | | |
| 1 2 12 | Contribución para Obra Social | \$ 23.174.000 | | | |
| 1 2 13 | Contribución para A.R.T. | \$ 30.294.000 | | | |
| 1 2 14 | Otras contribuciones | | | | |
| 2 0 0 | BIENES DE CONSUMO | | \$ 202.014.000 | | |
| 3 0 0 | SERVICIOS | | \$ 395.075.000 | | |
| 2 0 0 0 | INTERESES DE LA DEUDA | | | \$ 13.000.000 | |
| 3 0 0 0 | TRANSFERENCIAS | | | \$ 69.383.000 | |
| 1 0 0 0 | TRANSFERENCIAS CORRIENTES | | \$ 69.383.000 | | |
| 3 0 0 3 | Al Sector Público | | | | |
| 3 0 0 4 | A Actividades No Lucrativas | \$ 69.383.000 | | | |
| 2 0 0 0 | TRANSF. P/FINANCIAR EROG. DE CAPITAL | | | | |
| 5 0 0 0 | EROGACIONES DE CAPITAL | | | | \$ 800.950.000 |
| 1 0 0 0 | INVERSIÓN FISCAL O REAL | | | \$ 789.950.000 | |
| 1 1 0 0 | BIENES | | \$ 49.950.000 | | |
| 1 1 1 0 | Bienes de Capital | \$ 49.950.000 | | | |
| 2 0 0 0 | TRABAJOS PUBLICOS | | \$ 740.000.000 | | |
| 2 0 1 0 | Por administración | \$ 740.000.000 | | | |
| 2 0 2 0 | Por contrato | | | | |
| 2 0 0 0 | INVERSION FINANCIERA | | | \$ 6.000.000 | |
| 2 1 0 0 | Aportes de Capital | | \$ 100.000 | | |
| 2 2 0 0 | Préstamos | | \$ 5.900.000 | | |
| 3 0 0 0 | Valores Financieros | | | | |
| 3 0 0 0 | INVERSION EN BIENES PREEXISTENTES | | | \$ 5.000.000 | |
| 1 0 0 0 | BIENES PREEXISTENTES | | \$ 5.000.000 | | |
| 1 1 0 0 | Terrenos | \$ 5.000.000 | | | |
| 1 2 0 0 | Edificios Obras e Instalaciones | | | | |
| 6 0 0 0 | OTRAS EROGACIONES | | | | \$ 36.000.000 |
| 2 0 0 0 | EROG. P/ATENDER L/AMORTIZ.DE LA DEUDA PÚBLICA | | | \$ 36.000.000 | |
| 1 0 0 0 | AMORTIZACION DE LA DEUDA | | \$ 36.000.000 | | |
| 1 1 0 0 | Deuda Consolidada | \$ 36.000.000 | | | |
| 2 0 0 0 | Deuda Flotante | | | | |
| 3 0 0 0 | EROG. P/ATENDER ADELANTOS A PROV. Y CONTRAT. | | | | |
| 1 0 0 0 | Adelantos para erogaciones corrientes | | | | |
| 2 0 0 0 | Adelantos para erogaciones de capital | | | | |
| TOTAL EROGACIONES | | | | | \$ 2.919.018.000 |



HONORABLE CONCEJO DELIBERANTE DE SAN RAFAEL - MENDOZA

| Concepto | HONORABLE CONCEJO DELIBERANTE | P.P. / P.SP | P.Principal | Sector | Sección |
|--------------------------|--------------------------------------------------|---------------|---------------|---------------|----------------------|
| 4 0 0 0 | EROGACIONES CORRIENTES | | | | \$ 90.844.000 |
| 1 0 0 0 | OPERACIÓN | | | \$ 90.075.000 | |
| 1 0 0 0 | PERSONAL | | \$ 73.804.000 | | |
| 1 1 0 0 | PERSONAL PERMANENTE | \$ 17.954.000 | | | |
| 1 1 1 0 | Asignación de la Clase | \$ 5.054.000 | | | |
| 1 1 2 0 | Bonificación por Antigüedad | \$ 2.076.000 | | | |
| 1 1 3 0 | Adicionales especiales | \$ 2.600.000 | | | |
| 1 1 4 0 | Bonificación por Mayor Dedicación | \$ 96.000 | | | |
| 1 1 5 0 | Suplementos Varios | \$ 1.292.000 | | | |
| 1 1 6 0 | Suplemento por Riesgo | | | | |
| 1 1 7 0 | Sueldo Anual Complementario | \$ 1.466.000 | | | |
| 1 1 8 0 | Asignaciones Familiares | \$ 156.000 | | | |
| 1 1 9 0 | Bonificación por Título y/o Respons. Profesional | \$ 616.000 | | | |
| 1 1 10 0 | Adicionales no remunerativos y/o bonificables | \$ 21.000 | | | |
| 1 1 11 0 | Contribución Jubilatoria | \$ 1.631.000 | | | |
| 1 1 12 0 | Contribución para Obra Social | \$ 962.000 | | | |
| 1 1 13 0 | Contribución para A.R.T. | \$ 1.984.000 | | | |
| 1 1 14 0 | Otras contribuciones | | | | |
| 1 2 0 0 | PERSONAL TEMPORARIO | \$ 55.850.000 | | | |
| 1 2 1 0 | Asignación de la Clase | \$ 30.070.000 | | | |
| 1 2 2 0 | Bonificación por Antigüedad | \$ 365.000 | | | |
| 1 2 3 0 | Adicionales especiales | | | | |
| 1 2 4 0 | Bonificación por Mayor Dedicación | \$ 9.197.000 | | | |
| 1 2 5 0 | Suplementos Varios | \$ 3.260.000 | | | |
| 1 2 6 0 | Suplemento por Riesgo | | | | |
| 1 2 7 0 | Sueldo Anual Complementario | \$ 3.138.000 | | | |
| 1 2 8 0 | Asignaciones Familiares | \$ 63.000 | | | |
| 1 2 9 0 | Bonificación por Título y/o Respons. Profesional | \$ 685.000 | | | |
| 1 2 10 0 | Adicionales no remunerativos y/o bonificables | | | | |
| 1 2 11 0 | Contribución Jubilatoria | \$ 3.824.000 | | | |
| 1 2 12 0 | Contribución para Obra Social | \$ 2.256.000 | | | |
| 1 2 13 0 | Contribución para A.R.T. | \$ 2.992.000 | | | |
| 1 2 14 0 | Otras contribuciones | | | | |
| 2 0 0 0 | BIENES DE CONSUMO | | \$ 1.186.000 | | |
| 3 0 0 0 | SERVICIOS | | \$ 15.085.000 | | |
| 2 0 0 0 | INTERESES DE LA DEUDA | | | | |
| 3 0 0 0 | TRANSFERENCIAS | | | \$ 769.000 | |
| 3 1 0 0 | TRANSFERENCIAS CORRIENTES | | \$ 769.000 | | |
| 3 1 3 0 | Al Sector Público | | | | |
| 3 1 4 0 | A Actividades No Lucrativas | \$ 769.000 | | | |
| 2 0 0 0 | TRANSF. P/FINANCIAR EROG. DE CAPITAL | | | | |
| 5 0 0 0 | EROGACIONES DE CAPITAL | | | | \$ 202.000 |
| 1 0 0 0 | INVERSIÓN FISCAL O REAL | | | \$ 202.000 | |
| 1 1 0 0 | BIENES | | \$ 202.000 | | |
| 1 1 0 0 | Bienes de Capital | \$ 202.000 | | | |
| 2 0 0 0 | TRABAJOS PUBLICOS | | | | |
| 2 1 0 0 | Por administración | | | | |
| 2 2 0 0 | Por contrato | | | | |
| 2 0 0 0 | INVERSION FINANCIERA | | | | |
| 2 1 0 0 | Aportes de Capital | | | | |
| 2 2 0 0 | Préstamos | | | | |
| 3 0 0 0 | Valores Financieros | | | | |
| 3 0 0 0 | INVERSION EN BIENES PREEXISTENTES | | | | |
| 3 1 0 0 | BIENES PREEXISTENTES | | | | |
| 3 1 1 0 | Terrenos | | | | |
| 3 1 2 0 | Edificios Obras e Instalaciones | | | | |
| 6 0 0 0 | OTRAS EROGACIONES | | | | |
| 2 0 0 0 | EROG. P/ATENDER L/AMORTIZ.DE LA DEUDA PÚBLICA | | | | |
| 1 0 0 0 | AMORTIZACION DE LA DEUDA | | | | |
| 1 1 0 0 | Deuda Consolidada | | | | |
| 1 2 0 0 | Deuda Flotante | | | | |
| 3 0 0 0 | EROG. P/ATENDER ADELANTOS A PROV. Y CONTRAT. | | | | |
| 3 1 0 0 | Adelantos para erogaciones corrientes | | | | |
| 3 2 0 0 | Adelantos para erogaciones de capital | | | | |
| TOTAL EROGACIONES | | | | | \$ 91.046.000 |



HONORABLE CONCEJO DELIBERANTE DE SAN RAFAEL - MENDOZA

| Concepto | CONSOLIDADO | P.P. / P.SP | P.Principal | Sector | Sección |
|--------------------------|--------------------------------------------------|----------------|------------------|------------------|-------------------------|
| 4 0 0 0 | EROGACIONES CORRIENTES | | | | \$ 2.172.912.000 |
| 1 0 0 0 | OPERACIÓN | | | \$ 2.089.760.000 | |
| 1 0 0 | PERSONAL | | \$ 1.476.400.000 | | |
| 1 0 | PERSONAL PERMANENTE | \$ 874.975.000 | | | |
| 1 1 | Asignación de la Clase | \$ 230.008.000 | | | |
| 1 2 | Bonificación por Antigüedad | \$ 76.582.000 | | | |
| 1 3 | Adicionales especiales | \$ 73.809.000 | | | |
| 1 4 | Bonificación por Mayor Dedicación | \$ 205.251.000 | | | |
| 1 5 | Suplementos Varios | \$ 37.000.000 | | | |
| 1 6 | Suplemento por Riesgo | \$ 19.840.000 | | | |
| 1 7 | Sueldo Anual Complementario | \$ 59.963.000 | | | |
| 1 8 | Asignaciones Familiares | \$ 19.141.000 | | | |
| 1 9 | Bonificación por Título y/o Respons. Profesional | \$ 16.550.000 | | | |
| 1 10 | Adicionales no remunerativos y/o bonificables | \$ 4.005.000 | | | |
| 1 11 | Contribución Jubilatoria | \$ 64.088.000 | | | |
| 1 12 | Contribución para Obra Social | \$ 37.809.000 | | | |
| 1 13 | Contribución para A.R.T. | \$ 30.929.000 | | | |
| 1 14 | Otras contribuciones | | | | |
| 2 0 | PERSONAL TEMPORARIO | \$ 601.425.000 | | | |
| 2 1 | Asignación de la Clase | \$ 245.089.000 | | | |
| 2 2 | Bonificación por Antigüedad | \$ 18.851.000 | | | |
| 2 3 | Adicionales especiales | \$ 33.620.000 | | | |
| 2 4 | Bonificación por Mayor Dedicación | \$ 82.901.000 | | | |
| 2 5 | Suplementos Varios | \$ 61.650.000 | | | |
| 2 6 | Suplemento por Riesgo | \$ 4.482.000 | | | |
| 2 7 | Sueldo Anual Complementario | \$ 36.320.000 | | | |
| 2 8 | Asignaciones Familiares | \$ 6.458.000 | | | |
| 2 9 | Bonificación por Título y/o Respons. Profesional | \$ 10.233.000 | | | |
| 2 10 | Adicionales no remunerativos y/o bonificables | | | | |
| 2 11 | Contribución Jubilatoria | \$ 43.105.000 | | | |
| 2 12 | Contribución para Obra Social | \$ 25.430.000 | | | |
| 2 13 | Contribución para A.R.T. | \$ 33.286.000 | | | |
| 2 14 | Otras contribuciones | | | | |
| 2 0 | BIENES DE CONSUMO | | \$ 203.200.000 | | |
| 3 0 | SERVICIOS | | \$ 410.160.000 | | |
| 2 0 0 | INTERESES DE LA DEUDA | | | \$ 13.000.000 | |
| 3 0 0 | TRANSFERENCIAS | | | \$ 70.152.000 | |
| 1 0 0 | TRANSFERENCIAS CORRIENTES | | \$ 70.152.000 | | |
| 3 1 0 | Al Sector Público | | | | |
| 3 4 0 | A Actividades No Lucrativas | \$ 70.152.000 | | | |
| 2 0 0 | TRANSF. P/FINANCIAR EROG. DE CAPITAL | | | | |
| 5 0 0 0 | EROGACIONES DE CAPITAL | | | | \$ 801.152.000 |
| 1 0 0 0 | INVERSIÓN FISCAL O REAL | | | \$ 790.152.000 | |
| 1 0 0 | BIENES | | \$ 50.152.000 | | |
| 1 1 0 | Bienes de Capital | \$ 50.152.000 | | | |
| 2 0 0 | TRABAJOS PUBLICOS | | \$ 740.000.000 | | |
| 2 1 0 | Por administración | \$ 740.000.000 | | | |
| 2 2 0 | Por contrato | | | | |
| 2 0 0 0 | INVERSION FINANCIERA | | | \$ 6.000.000 | |
| 2 1 0 0 | Aportes de Capital | | \$ 100.000 | | |
| 2 2 0 0 | Préstamos | | \$ 5.900.000 | | |
| 3 0 0 0 | Valores Financieros | | | | |
| 3 0 0 0 | INVERSION EN BIENES PREEXISTENTES | | | \$ 5.000.000 | |
| 1 0 0 0 | BIENES PREEXISTENTES | | \$ 5.000.000 | | |
| 1 1 0 0 | Terrenos | \$ 5.000.000 | | | |
| 2 0 0 0 | Edificios Obras e Instalaciones | | | | |
| 6 0 0 0 | OTRAS EROGACIONES | | | | \$ 36.000.000 |
| 2 0 0 0 | EROG. P/ATENDER L/AMORTIZ.DE LA DEUDA PÚBLICA | | | \$ 36.000.000 | |
| 1 0 0 0 | AMORTIZACION DE LA DEUDA | | \$ 36.000.000 | | |
| 1 1 0 0 | Deuda Consolidada | \$ 36.000.000 | | | |
| 2 0 0 0 | Deuda Flotante | | | | |
| 3 0 0 0 | EROG. P/ATENDER ADELANTOS A PROV. Y CONTRAT. | | | | |
| 1 0 0 0 | Adelantos para erogaciones corrientes | | | | |
| 2 0 0 0 | Adelantos para erogaciones de capital | | | | |
| TOTAL EROGACIONES | | | | | \$ 3.010.064.000 |



HONORABLE CONCEJO DELIBERANTE DE SAN RAFAEL - MENDOZA

| <u>ANEXO II</u> | | |
|--------------------------------------------------------|----|--------------------------|
| <u>PLAN DE OBRAS PUBLICAS 2020</u> | | |
| PARQUE DE LOS JOVENES | \$ | 20.000.000,00 |
| INFRAESTRUCTURA URBANA EN CIUDAD | \$ | 18.000.000,00 |
| ASFALTO | \$ | 250.000.000,00 |
| INTERVENCIÓN URBANA AVDA. RAWSON | \$ | 17.000.000,00 |
| INFRAESTRUCTURA DEPORTIVA | \$ | 20.000.000,00 |
| JARDINES MATERNALES | \$ | 35.000.000,00 |
| SECTOR SERVICIOS SUM EL SOSNEADO | \$ | 8.000.000,00 |
| PLAZAS Y PASEOS EN CIUDAD Y DISTRITOS | \$ | 40.000.000,00 |
| AGUA POTABLE Y CLOACAS | \$ | 45.000.000,00 |
| OBRAS VARIAS DISTRITOS | \$ | 40.000.000,00 |
| OBRAS INFRAESTRUCTURA Y URBANIZACIÓN ISLA RIO DIAMANTE | \$ | 80.000.000,00 |
| AMPLIACION PASEO LUIS HUERTA | \$ | 16.000.000,00 |
| INTERVENCIÓN ROTONDA DE LA COPA | \$ | 10.000.000,00 |
| MUSEO DE HISTORIA NATURAL | \$ | 25.000.000,00 |
| HORMIGONES | \$ | 15.000.000,00 |
| OBRAS DE ILUMINACION CIUDAD Y DISTRITOS | \$ | 35.000.000,00 |
| INTERVENCIÓN PASEO DEAN FUNES | \$ | 40.000.000,00 |
| APERTURA AVENIDAS | \$ | 16.000.000,00 |
| ESTACIONES ECOLÓGICAS CIUDAD Y DISTRITOS | \$ | 10.000.000,00 |
| TOTAL PREVISTO AÑO 2020 | | \$ 740.000.000,00 |
| El presente anexo es al solo efecto ilustrativo | | |



HONORABLE CONCEJO DELIBERANTE DE SAN RAFAEL - MENDOZA

ANEXO CONSOLIDADO DE CARGOS

| PL | JUR | GRUPO | NIVEL | MOD | CARGO | Nº ORD | DESCRIPCION | CAR | CLAS E |
|----|-----|-------|-------|-----|-------|--------|----------------------------------|-----|--------|
| F | 1 | 0 | 01 | 00 | 1 | 1 | INTENDENTE MUNICIPAL -69- | TIT | 69 |
| F | 5 | 0 | 01 | 00 | 6 | 2 | PRESIDENTE H.C.D. -75- | TIT | 75 |
| F | 5 | 0 | 01 | 00 | 7 | 3 | CONCEJALES -72- | TIT | 72 |
| F | 5 | 0 | 01 | 00 | 8 | 4 | CONCEJALES -72- | TIT | 72 |
| F | 5 | 0 | 01 | 00 | 9 | 5 | VICE PRESIDENTE 1ro. -72- | TIT | 72 |
| F | 5 | 0 | 01 | 00 | 9 | 6 | CONCEJALES -72- | TIT | 72 |
| F | 5 | 0 | 01 | 00 | 9 | 7 | CONCEJALES -72- | TIT | 72 |
| F | 5 | 0 | 01 | 00 | 9 | 8 | CONCEJALES -72- | TIT | 72 |
| F | 5 | 0 | 01 | 00 | 9 | 9 | CONCEJALES -72- | TIT | 72 |
| F | 5 | 0 | 01 | 00 | 9 | 10 | CONCEJALES -72- | TIT | 72 |
| F | 5 | 0 | 01 | 00 | 9 | 11 | CONCEJALES -72- | TIT | 72 |
| F | 5 | 0 | 01 | 00 | 9 | 12 | VICE PRESIDENTE 2do. -72- | TIT | 72 |
| F | 5 | 0 | 01 | 00 | 9 | 13 | CONCEJALES -72- | TIT | 72 |
| F | 2 | 0 | 01 | 00 | 2 | 14 | SEC. HACIENDA Y ADMINIST -66- | TIT | 66 |
| F | 3 | 0 | 01 | 00 | 3 | 15 | SEC. GOBIERNO -66- | TIT | 66 |
| F | 4 | 0 | 01 | 00 | 4 | 16 | SEC. AMB.OB. Y SERV.PUB. -66- | TIT | 66 |
| F | 2 | 0 | 01 | 00 | 5 | 17 | CONTADOR GENERAL -62- | TIT | 62 |
| F | 3 | 0 | 2 | 01 | 80 | 18 | COORD. PROMOC DE TURISMO -59- | VAC | 59 |
| F | 3 | 0 | 2 | 00 | 9 | 19 | DIRECTOR DESARROLLO SOCIAL-61- | TIT | 61 |
| F | 1 | 0 | 2 | 00 | 4 | 20 | DIRECTOR ASUNTOS LEGALES -61- | TIT | 61 |
| F | 1 | 0 | 2 | 00 | 1 | 21 | DIRECTOR COMUNICACIONES -61- | TIT | 61 |
| F | 3 | 0 | 0 | 0 | 0 | 22 | DIRECTOR DISTRITOS -62- | TIT | 62 |
| F | 4 | 0 | 0 | 0 | 0 | 23 | DIRECTOR AMB. Y SERVICIOS -62- | TIT | 62 |
| F | 4 | 0 | 2 | 00 | 14 | 24 | DIRECTOR OBRAS MUNICIPALES-61- | TIT | 61 |
| F | 2 | 0 | 2 | 00 | 7 | 25 | DIRECTOR RECAUDACION -61- | TIT | 61 |
| F | 2 | 0 | 2 | 00 | 5 | 26 | DIRECTOR FINANZAS -61- | VAC | 61 |
| F | 3 | 0 | 2 | 01 | 79 | 27 | COORD. CAP. INFOR. TURISMO -59- | VAC | 59 |
| F | 3 | 0 | 2 | 00 | 6 | 28 | DIRECTOR RECURSOS HUMANOS -61- | TIT | 61 |
| F | 3 | 0 | 2 | 00 | 3 | 29 | DIRECTOR VIVIENDA -61- | TIT | 61 |
| F | 3 | 0 | 01 | 00 | 12 | 30 | DIRECTOR TURISMO -61- | TIT | 61 |
| F | 3 | 0 | 0 | 0 | 0 | 31 | DIRECTOR INSP. GENERAL -62- | TIT | 62 |
| F | 3 | 0 | 0 | 0 | 0 | 32 | DIRECTOR DESARROLLO RURAL -61- | TIT | 61 |
| F | 1 | 0 | 0 | 0 | 0 | 33 | SEC. GRAL. INTENDENCIA -66- | TIT | 66 |
| F | 3 | 0 | 2 | 01 | 87 | 34 | COORD. PERS. C/DISCAPACIDAD -59- | TIT | 59 |
| F | 3 | 0 | 2 | 01 | 49 | 35 | SUPERV. ADULTO MAYOR -59- | TIT | 59 |
| F | 4 | 0 | 2 | 00 | 16 | 36 | DIRECTOR ESPACIOS VERDES -61- | TIT | 61 |
| F | 3 | 0 | 2 | 01 | 35 | 37 | DELEGADO EL NIHUIL -58- | TIT | 58 |
| F | 3 | 0 | 2 | 01 | 36 | 38 | DELEGADO GOUDGE -58- | TIT | 58 |
| F | 3 | 0 | 2 | 01 | 38 | 39 | DELEGADO LA LLAVE -58- | TIT | 58 |
| F | 3 | 0 | 2 | 01 | 41 | 40 | DELEGADO MONTE COMAN -58- | TIT | 58 |
| F | 3 | 0 | 2 | 01 | 45 | 41 | DELEGADO VILLA ATUEL -58- | TIT | 58 |
| F | 3 | 0 | 2 | 01 | 40 | 42 | DELEGADO LAS PAREDES -58- | TIT | 58 |



HONORABLE CONCEJO DELIBERANTE DE SAN RAFAEL - MENDOZA

| | | | | | | | | | |
|---|---|---|---|----|----|----|-----------------------------------|-----|----|
| F | 3 | 0 | 2 | 01 | 33 | 43 | DELEGADO CUADRO NACIONAL-58- | TIT | 58 |
| F | 3 | 0 | 2 | 01 | 32 | 44 | DELEGADO CUADRO BENEGAS -58- | TIT | 58 |
| F | 3 | 0 | 2 | 01 | 37 | 45 | DELEGADO JAIME PRATS -58- | VAC | 58 |
| F | 3 | 0 | 2 | 01 | 43 | 46 | DELEGADO RAMA CAIDA -58- | TIT | 58 |
| F | 3 | 0 | 2 | 01 | 34 | 47 | DELEGADO EL CERRITO -58- | TIT | 58 |
| F | 3 | 0 | 2 | 01 | 44 | 48 | DELEGADO REAL DEL PADRE -58- | TIT | 58 |
| F | 3 | 0 | 2 | 01 | 39 | 49 | DELEGADO LAS MALVINAS -58- | TIT | 58 |
| F | 3 | 0 | 2 | 01 | 42 | 50 | DELEGADO PUNTA DEL AGUA -58- | TIT | 58 |
| F | 3 | 0 | 2 | 01 | 30 | 51 | DELEGADO VILLA 25 DE MAYO -58- | TIT | 58 |
| F | 3 | 0 | 2 | 01 | 31 | 52 | DELEGADO CAÑADA SECA -58- | TIT | 58 |
| F | 3 | 0 | 2 | 01 | 51 | 53 | SUBDELEG. LA GUEVARINA -57- | VAC | 57 |
| F | 3 | 0 | 2 | 01 | 52 | 54 | SUBDELEG. ATUEL NORTE -57- | TIT | 57 |
| F | 3 | 0 | 2 | 01 | 55 | 55 | SUBDELEG. EL CHAÑARAL -57- | TIT | 57 |
| F | 3 | 0 | 2 | 01 | 56 | 56 | DELEGADO EL SOSNEADO -58- | VAC | 58 |
| F | 3 | 0 | 2 | 01 | 59 | 57 | SUBDELEG. LA HORQUETA -57- | VAC | 57 |
| F | 3 | 0 | 2 | 01 | 50 | 58 | SUBDELEG. TROPEZON-CLAVEL -57- | TIT | 57 |
| F | 3 | 0 | 2 | 01 | 53 | 59 | SUBDELEG. LA NORA -57- | TIT | 57 |
| F | 3 | 0 | 2 | 01 | 54 | 60 | SUBDELEG. COLONIA ELENA -57- | TIT | 57 |
| F | 3 | 0 | 2 | 01 | 57 | 61 | SUBDELEG. LAS PAREDES -57- | VAC | 57 |
| F | 3 | 0 | 2 | 01 | 58 | 62 | SUBDELEG. LAS AUCAS -57- | VAC | 57 |
| P | 3 | 1 | 4 | 01 | 5 | 63 | JEFE BROMATOLOGIA E INSPEC -I- | TIT | I |
| P | 3 | 1 | 4 | 01 | 6 | 64 | JEFE ACTIV RECREATIVAS -I- | TIT | I |
| P | 3 | 1 | 4 | 01 | 1 | 65 | DIRECTOR MUNICIPAL MUSEOS -I- | TIT | I |
| P | 4 | 1 | 4 | 01 | 2 | 66 | DIRECTOR ORD Y PLAN URBANO -I- | VAC | I |
| P | 5 | 1 | 4 | 01 | 11 | 67 | ASESOR LEGAL -I- | TIT | I |
| P | 5 | 1 | 4 | 01 | 7 | 68 | SECRETARIO LEGISLATIVO H.C.D. -I- | TIT | I |
| P | 2 | 1 | 4 | 01 | 3 | 69 | TESORERO -I- | SUB | I |
| P | 2 | 1 | 4 | 02 | 8 | 70 | SUB-CONTADOR MUNICIPAL -H- | TIT | H |
| P | 5 | 1 | 4 | 02 | 10 | 72 | DIRECTOR DE DIGESTO H.C.D. -H- | TIT | H |
| P | 5 | 1 | 4 | 02 | 14 | 73 | SUBSEC. FINANZAS H.C.D. -H- | TIT | H |
| P | 5 | 1 | 4 | 02 | 15 | 74 | JEFE AREA COMISION H.C.D.-H- | TIT | H |
| P | 1 | 1 | 3 | 09 | 11 | 75 | ASESOR LETRADO -H- | TIT | H |
| P | 1 | 1 | 3 | 09 | 11 | 76 | ASESOR LETRADO -H- | TIT | H |
| P | 1 | 1 | 3 | 09 | 11 | 77 | ASESOR LETRADO -H- | TIT | H |
| P | 4 | 1 | 3 | 09 | 15 | 78 | JEFE DEP. PARQUES Y PASEOS -H- | TIT | H |
| P | 2 | 1 | 3 | 09 | 18 | 79 | JEFE DEP. REG. PATRIMONIAL -H- | TIT | H |
| P | 2 | 1 | 4 | 01 | 4 | 80 | JEFE GRAL. LIQUIDAC.HABERES-I- | TIT | I |
| P | 2 | 1 | 3 | 09 | 19 | 81 | SUB-TESORERO MUNICIPAL -H- | RET | H |
| P | 3 | 1 | 3 | 09 | 21 | 82 | SUPERV. ESTACIONAM. MEDIDO -H- | TIT | H |
| P | 3 | 1 | 3 | 09 | 21 | 83 | SUPERV. ESTACIONAM. MEDIDO -H- | TIT | H |
| P | 3 | 1 | 3 | 09 | 22 | 84 | JEFE DEP. ACTIVIDAD. EDUCAT. -H- | VAC | H |
| P | 1 | 1 | 3 | 09 | 23 | 85 | JEFE DEP. CEREMONIAL Y PROT-H- | VAC | H |
| P | 3 | 1 | 3 | 09 | 33 | 86 | JEFE DEP. EDUCACION Y CAPAC -H | SUB | H |
| P | 2 | 1 | 4 | 00 | 27 | 87 | JEFE GRAL. COMP. Y SUM. -I- | TIT | I |
| P | 2 | 1 | 3 | 09 | 26 | 88 | JEFE DEP. RECAUD Y CONTROL -H- | TIT | H |
| P | 2 | 1 | 3 | 09 | 27 | 89 | JEFE DEP. CATASTRO -H- | TIT | H |



HONORABLE CONCEJO DELIBERANTE DE SAN RAFAEL - MENDOZA

| | | | | | | | | | |
|---|---|----|---|----|----|-----|---------------------------------|-----|---|
| P | 4 | 1 | 3 | 09 | 28 | 90 | JEFE DEP. ELECTROTECNICA -H- | TIT | H |
| P | 1 | 01 | 3 | 09 | 91 | 91 | JEFE DESP. SEC. PRIVADA -H- | TIT | H |
| P | 4 | 1 | 3 | 09 | 30 | 92 | JEFE DEP. ESPACIOS VERDES -H- | VAC | H |
| P | 4 | 1 | 3 | 09 | 34 | 93 | JEFE DEP. OBRAS MUNICIPALES -H- | TIT | H |
| P | 4 | 1 | 3 | 09 | 32 | 94 | JEFE DEP. MANT. EDIFICIOS -H- | VAC | H |
| P | 2 | 1 | 3 | 09 | 25 | 95 | JEFE DEP. PRESUPUEST Y CONT-H- | TIT | H |
| P | 3 | 1 | 3 | 09 | 08 | 96 | JEFE DEPARTAMENTO-LEY 5126 -H- | TIT | H |
| P | 4 | 1 | 3 | 09 | 35 | 97 | JEFE DEP. PLANEAMIENTO -H- | VAC | H |
| P | 4 | 1 | 3 | 09 | 36 | 98 | JEFE DEP. REDES SANIT Y GAS -H- | TIT | H |
| P | 4 | 1 | 3 | 09 | 37 | 99 | JEFE DEP. SERVICIOS -H- | RET | H |
| P | 4 | 1 | 3 | 09 | 38 | 100 | JEFE DEP. SUPERVIS TALLERES -H- | VAC | H |
| P | 4 | 1 | 3 | 09 | 39 | 101 | JEFE DEP. TEC OB. PRIVADAS -H- | VAC | H |
| P | 4 | 1 | 3 | 09 | 40 | 102 | JEFE DEP. TOPOGRAFIA -H- | VAC | H |
| P | 3 | 1 | 3 | 09 | 41 | 103 | JEFE DEP. VETERINARIA -H- | VAC | H |
| P | 3 | 1 | 3 | 09 | 42 | 104 | JEFE DEP. COMUNICACIONES -H- | TIT | H |
| P | 3 | 1 | 3 | 09 | 43 | 105 | JEFE DEP. CONTROL PERSONAL -H- | TIT | H |
| P | 3 | 1 | 3 | 09 | 44 | 106 | JEFE DEP. DISCAPACITADO -H- | TIT | H |
| P | 1 | 1 | 4 | 01 | 26 | 107 | JEFE GRAL. DE SUMARIOS -I- | RET | I |
| P | 1 | 1 | 4 | 01 | 26 | 107 | JEFE GRAL. DE SUMARIOS -I- | SUB | I |
| P | 3 | 1 | 3 | 09 | 09 | 108 | JEFE DEP. EMPREND. PRODUCT -H- | TIT | H |
| P | 3 | 01 | 3 | 07 | 81 | 109 | JEFE SEC. DESPACHO -F- | TIT | F |
| P | 1 | 1 | 3 | 09 | 47 | 110 | JEFE DEP. PRENSA Y DIFUSION -H- | VAC | H |
| P | 3 | 1 | 3 | 09 | 48 | 111 | JEFE DEP. PROM. A LA COMUN -H- | TIT | H |
| P | 4 | 1 | 3 | 07 | 91 | 112 | JEFE SEC. DESP.OB.PUBLICAS -F- | TIT | F |
| P | 2 | 1 | 3 | 09 | 51 | 113 | JEFE DEP. PROG. FINANCIERA -H- | TIT | H |
| P | 2 | 1 | 3 | 09 | 52 | 114 | JEFE DEP. CONTAD. MUNIC -H- | TIT | H |
| P | 3 | 1 | 3 | 08 | 88 | 115 | JEFE DIVISION -LEY 5126 -G- | TIT | G |
| P | 1 | 1 | 3 | 08 | 54 | 116 | JEFE DIV. ADM.OF.JURIDICA -G- | TIT | G |
| P | 3 | 1 | 3 | 08 | 55 | 117 | JEFE DIV. ARCHIVOS -G- | TIT | G |
| P | 3 | 1 | 3 | 08 | 56 | 118 | JEFE DIV. DEPORTES -G- | VAC | G |
| P | 3 | 1 | 3 | 08 | 57 | 119 | JEFE DIV. DEPORTES DISTRITOS G | VAC | G |
| P | 3 | 1 | 3 | 08 | 58 | 120 | JEFE DIV. DESP.SEC.GOBIERNO-G- | TIT | G |
| P | 4 | 1 | 3 | 08 | 59 | 121 | JEFE DIV. DISEÑO -G- | VAC | G |
| P | 3 | 1 | 3 | 08 | 60 | 122 | JEFE DIV. INSP.BROMATOLOGIA -G | VAC | G |
| P | 3 | 1 | 3 | 08 | 61 | 123 | JEFE DIV. LABORATORIOS -G- | RET | G |
| P | 3 | 1 | 3 | 08 | 61 | 123 | JEFE DIV. LABORATORIOS -G- | SUB | G |
| P | 4 | 1 | 3 | 08 | 62 | 124 | JEFE DIV. MANT. DE CALLES -G- | TIT | G |
| P | 3 | 1 | 3 | 08 | 63 | 125 | JEFE DIV. MESA DE ENTRADAS -G- | RET | G |
| P | 4 | 1 | 3 | 08 | 64 | 126 | JEFE DIV. OBRAS POR ADMIN -G- | VAC | G |
| P | 4 | 1 | 3 | 08 | 65 | 127 | JEFE DIV. OBRAS PRIVADAS -G- | VAC | G |
| P | 3 | 1 | 3 | 08 | 88 | 128 | JEFE DIVISION -LEY 5126 -G- | TIT | G |
| P | 3 | 1 | 3 | 08 | 67 | 129 | JEFE DIV. PROMOC.DEPORTES -G- | TIT | G |
| P | 3 | 1 | 3 | 08 | 68 | 130 | JEFE DIV. SERV. DISTRITOS -G- | RET | G |
| P | 1 | 1 | 3 | 08 | 69 | 131 | JEFE DIV. TECNICO L.V.18 -G- | VAC | G |
| P | 3 | 1 | 3 | 08 | 70 | 132 | JEFE DIV. TURISMO SOC.R.P. -G- | RET | G |
| P | 3 | 1 | 3 | 08 | 71 | 133 | JEFE DIV. VETERINARIA -G- | TIT | G |



HONORABLE CONCEJO DELIBERANTE DE SAN RAFAEL - MENDOZA

| | | | | | | | | | |
|---|---|----|---|----|----|-----|--------------------------------|-----|----|
| P | 2 | 1 | 3 | 09 | 72 | 134 | JEFE DEP. MOVILIZ.Y VALORES-H- | TIT | H |
| P | 2 | 1 | 3 | 08 | 73 | 135 | JEFE DIV. IMPUTACIONES -G- | TIT | G |
| P | 2 | 1 | 3 | 08 | 74 | 136 | JEFE DIV. SEC. HACIENDA -G- | SUB | G |
| P | 2 | 1 | 3 | 08 | 75 | 137 | JEFE DIV. TENEDUR.DE LIBROS-G- | TIT | G |
| P | 2 | 21 | 2 | 09 | 34 | 138 | JEFE DEP. CONTRATACIONES -H- | TIT | H |
| P | 2 | 21 | 2 | 09 | 31 | 139 | JEFE DEP. LICITACIONES -H- | TIT | H |
| P | 3 | 2 | 1 | 00 | 9 | 140 | JEFE EDUC.PARA LA SALUD -G- | VAC | G |
| P | 3 | 1 | 3 | 08 | 79 | 141 | JEFE DIV. DESP. MUSEO NAT. -G- | VAC | G |
| P | 4 | 1 | 3 | 08 | 80 | 142 | JEFE DIV. MANT. ALUMB. PUB.-G- | TIT | G |
| P | 2 | 1 | 3 | 08 | 81 | 143 | JEFE DIV. LIQ. DE HABERES -G- | TIT | G |
| P | 5 | 1 | 3 | 08 | 82 | 144 | JEFE DIV. SALA GRAB.H.C.D. -G- | TIT | G |
| P | 5 | 1 | 3 | 08 | 83 | 145 | JEFE DIV. MESA ENT. H.C.D. -G- | TIT | G |
| P | 4 | 1 | 3 | 08 | 84 | 146 | JEFE DIV. MEDIO AMBIENTE -G- | VAC | G |
| P | 4 | 1 | 3 | 08 | 85 | 147 | JEFE DIV. CARP. Y ASERRAD -G- | TIT | G |
| P | 4 | 1 | 3 | 08 | 86 | 148 | JEFE DIV. CONST. OBRAS PUB.-G- | TIT | G |
| P | 5 | 1 | 3 | 08 | 87 | 149 | JEFE DIV. PRENSA DIF.H.C.D -G- | TIT | G |
| F | 3 | 0 | 2 | 01 | 21 | 150 | COORD. JUVENTUD -59- | TIT | 59 |
| P | 4 | 1 | 3 | 09 | 50 | 151 | JEFE DESP. SEC. OBRAS PUB -H- | RET | H |
| P | 2 | 1 | 3 | 07 | 14 | 152 | JEFE SEC. DEPOSITO -F- | TIT | F |
| P | 2 | 1 | 3 | 07 | 93 | 153 | JEFE SEC. CONTROL BANCOS -F- | RET | F |
| P | 2 | 01 | 3 | 08 | 82 | 154 | JEFE DIV. CATASTRO -G- | TIT | G |
| P | 4 | 1 | 3 | 07 | 95 | 155 | JEFE SEC. DESP.OB.PRIVADAS -F- | RET | F |
| P | 4 | 1 | 3 | 07 | 96 | 156 | JEFE SEC. ELECTROTECNICA -F- | VAC | F |
| P | 4 | 1 | 3 | 07 | 97 | 157 | JEFE SEC. LIMP.CALLES ASEQ.-F- | TIT | F |
| P | 4 | 1 | 3 | 07 | 98 | 158 | JEFE SEC. MANTEN. PINTURA -F- | VAC | F |
| P | 3 | 1 | 3 | 07 | 99 | 159 | JEFE SEC. MEDICINA PREVENT.-F- | TIT | F |
| P | 4 | 1 | 3 | 07 | 06 | 160 | JEFE SECCION -LEY 5126 -F- | RET | F |
| P | 3 | 1 | 3 | 07 | 06 | 161 | JEFE SECCION -LEY 5126 -F- | TIT | F |
| P | 3 | 1 | 3 | 07 | 3 | 162 | JEFE SEC. LOCUTORES -F- | TIT | F |
| P | 4 | 1 | 3 | 07 | 4 | 163 | JEFE SOBRESTANTE SEC.O.P -F- | TIT | F |
| P | 3 | 01 | 3 | 06 | 37 | 164 | ENCARG. DE PRIMERA-LEY 5126-E- | TIT | E |
| P | 2 | 01 | 3 | 06 | 2 | 165 | ENCARG. DESP. DIREC. RENTAS-E- | TIT | E |
| P | 3 | 01 | 3 | 06 | 3 | 166 | ENCARG. ADM.ACCION SOCIAL -E- | TIT | E |
| P | 3 | 01 | 3 | 06 | 4 | 167 | ENCARG. ADMIN. ARCHIVO -E- | VAC | E |
| P | 3 | 1 | 3 | 07 | 02 | 168 | SUPERV. TECNICO -LEY 5126 -F- | TIT | F |
| P | 3 | 01 | 3 | 06 | 37 | 169 | ENCARG. DE PRIMERA-LEY 5126-E- | RET | E |
| P | 2 | 01 | 3 | 06 | 7 | 170 | ENCARG. COBRO TASAS Y SERV.-E- | TIT | E |
| P | 1 | 01 | 3 | 06 | 8 | 171 | ENCARG. COMUNICACIONES -E- | VAC | E |
| P | 3 | 01 | 3 | 06 | 18 | 172 | ENCARG. MANT. MUSEO MUNICIP-E- | VAC | E |
| P | 3 | 01 | 3 | 06 | 10 | 173 | ENCARG. ARCHIVOS -E- | VAC | E |
| P | 2 | 01 | 3 | 06 | 1 | 174 | ENCARG. COMPRAS DE SERVICIO-E- | TIT | E |
| P | 1 | 01 | 3 | 06 | 37 | 175 | ENCARG. DE PRIMERA-LEY 5126-E- | TIT | E |
| P | 2 | 01 | 3 | 06 | 13 | 176 | ENCARG. RECAUDADORES -E- | VAC | E |
| P | 3 | 01 | 3 | 06 | 14 | 177 | ENCARG. DEFENSA CIVIL -E- | TIT | E |
| P | 3 | 01 | 3 | 06 | 37 | 178 | ENCARG. DE PRIMERA-LEY 5126-E- | TIT | E |
| P | 2 | 01 | 3 | 06 | 16 | 179 | ENCARG. REGIST. CONTABLES -E- | TIT | E |



HONORABLE CONCEJO DELIBERANTE DE SAN RAFAEL - MENDOZA

| | | | | | | | | | |
|---|---|----|---|----|----|-----|--------------------------------|-----|---|
| P | 3 | 01 | 3 | 06 | 17 | 180 | ENCARG. DESP. OF. PERSONAL -E- | VAC | E |
| P | 4 | 01 | 3 | 06 | 37 | 181 | ENCARG. DE PRIMERA-LEY 5126-E- | RET | E |
| P | 2 | 01 | 3 | 06 | 19 | 182 | ENCARG. OB.REEMB. FAC.PAGO -E- | VAC | E |
| P | 2 | 01 | 3 | 06 | 11 | 183 | ENCARG. CATASTRO DIR. RENT.-E- | VAC | E |
| P | 2 | 01 | 3 | 06 | 20 | 184 | ENCARG. PROV. Y RES. PASIV -E- | TIT | E |
| P | 4 | 01 | 3 | 06 | 22 | 185 | ENCARG. ALUMBRADO PUBLICO -E- | TIT | E |
| P | 4 | 01 | 3 | 06 | 23 | 186 | ENCARG. DEPOSITO EN GENERAL -E | VAC | E |
| P | 4 | 01 | 3 | 06 | 24 | 187 | ENCARG. GOMERIA -E- | TIT | E |
| P | 4 | 1 | 3 | 09 | 29 | 188 | JEFE DEP. ESTUDIOS Y PROY -H- | TIT | H |
| P | 4 | 01 | 3 | 08 | 26 | 189 | JEFE DIV. CONST.OB.PRIV.-G- | TIT | G |
| P | 3 | 01 | 3 | 06 | 37 | 190 | ENCARG. DE PRIMERA-LEY 5126-E- | TIT | E |
| P | 4 | 1 | 3 | 09 | 31 | 191 | JEFE DEP. MANT VEH Y MAQ. -H- | TIT | H |
| P | 4 | 01 | 3 | 06 | 29 | 192 | ENCARG. MANTEN. Y PINTURA -E- | TIT | E |
| P | 4 | 01 | 3 | 06 | 43 | 193 | ENCARG. ARBOLADO PUBLICO -E- | VAC | E |
| P | 4 | 1 | 3 | 09 | 46 | 194 | JEFE DEP. CARP. Y ASERRAD -H- | VAC | H |
| P | 4 | 1 | 3 | 07 | 1 | 195 | JEFE SEC.REDES SANIT Y GAS -F- | TIT | F |
| P | 1 | 1 | 3 | 08 | 66 | 196 | JEFE DIV. PRENSA Y DIFUSION -G | VAC | G |
| P | 4 | 1 | 4 | 08 | 28 | 197 | JEFE DIV. HERRERIA - G - | TIT | G |
| P | 3 | 01 | 3 | 06 | 35 | 198 | ENCARG. ASUNTOS LEGALES -E- | VAC | E |
| P | 3 | 01 | 3 | 06 | 46 | 199 | ENCARG. LEG OFICINA PERSONAL-E | TIT | E |
| P | 4 | 1 | 3 | 04 | 8 | 200 | INSPECTOR C/TITULO -G- | RET | G |
| P | 3 | 1 | 3 | 04 | 8 | 201 | INSPECTOR C/TITULO -G- | VAC | G |
| P | 3 | 1 | 3 | 04 | 8 | 202 | INSPECTOR C/TITULO -G- | VAC | G |
| P | 3 | 1 | 3 | 04 | 8 | 203 | INSPECTOR C/TITULO -G- | TIT | G |
| P | 3 | 2 | 1 | 00 | 12 | 204 | INGENIERO - ARQUITECTO -G- | VAC | G |
| P | 3 | 1 | 3 | 03 | 12 | 205 | INSPECTOR S/TITULO -F- | VAC | F |
| P | 3 | 1 | 3 | 02 | 02 | 206 | SUPERV. TECNICO -LEY 5126 -F- | VAC | F |
| P | 3 | 1 | 3 | 03 | 12 | 207 | INSPECTOR S/TITULO -F- | TIT | F |
| P | 3 | 2 | 1 | 00 | 6 | 208 | GUARDABOSQUES -G- | RET | G |
| P | 3 | 1 | 3 | 03 | 7 | 209 | INSPECTOR EST.MEDIDO -F- | TIT | F |
| P | 3 | 1 | 3 | 03 | 05 | 210 | INSPECTOR S/TITULO -F- | TIT | F |
| P | 2 | 1 | 3 | 03 | 05 | 211 | INSPECTOR S/TITULO -F- | VAC | F |
| P | 2 | 1 | 3 | 02 | 02 | 212 | SUPERV. TECNICO -LEY 5126 -F- | RET | F |
| P | 3 | 1 | 3 | 03 | 05 | 213 | INSPECTOR S/TITULO -F- | TIT | F |
| P | 3 | 1 | 3 | 03 | 05 | 214 | INSPECTOR S/TITULO -F- | TIT | F |
| P | 4 | 1 | 3 | 03 | 05 | 215 | INSPECTOR S/TITULO -F- | TIT | F |
| P | 3 | 1 | 3 | 03 | 03 | 216 | INSPECTOR S/TITULO -F- | VAC | F |
| P | 2 | 21 | 2 | 08 | 12 | 217 | JEFE CONTROL PROVEEDORES -G- | TIT | G |
| P | 3 | 1 | 3 | 03 | 03 | 218 | INSPECTOR S/TITULO -F- | TIT | F |
| P | 3 | 1 | 3 | 03 | 03 | 219 | INSPECTOR S/TITULO -F- | TIT | F |
| P | 3 | 1 | 2 | 00 | 2 | 220 | AUXILIAR -C- | TIT | C |
| P | 3 | 1 | 3 | 03 | 03 | 221 | INSPECTOR S/TITULO -F- | TIT | F |
| P | 3 | 21 | 3 | 08 | 21 | 222 | JEFE DIV. OFICINA PERSONAL -G- | VAC | G |
| P | 3 | 1 | 3 | 03 | 03 | 223 | INSPECTOR S/TITULO -F- | TIT | F |
| P | 3 | 1 | 3 | 03 | 03 | 224 | INSPECTOR S/TITULO -F- | TIT | F |
| P | 3 | 1 | 2 | 00 | 2 | 225 | AUXILIAR -C- | TIT | C |



HONORABLE CONCEJO DELIBERANTE DE SAN RAFAEL - MENDOZA

| | | | | | | | | | |
|---|---|----|---|----|----|-----|------------------------------|-----|---|
| P | 3 | 1 | 3 | 03 | 03 | 226 | INSPECTOR S/TITULO -F- | TIT | F |
| P | 3 | 1 | 3 | 03 | 03 | 227 | INSPECTOR S/TITULO -F- | VAC | F |
| P | 3 | 1 | 3 | 03 | 03 | 228 | INSPECTOR S/TITULO -F- | TIT | F |
| P | 4 | 1 | 3 | 03 | 03 | 229 | INSPECTOR S/TITULO -F- | TIT | F |
| P | 4 | 1 | 3 | 03 | 03 | 230 | INSPECTOR S/TITULO -F- | VAC | F |
| P | 3 | 1 | 3 | 03 | 03 | 231 | INSPECTOR S/TITULO -F- | TIT | F |
| P | 4 | 1 | 3 | 03 | 03 | 232 | INSPECTOR S/TITULO -F- | TIT | F |
| P | 3 | 1 | 3 | 03 | 03 | 233 | INSPECTOR S/TITULO -F- | VAC | F |
| P | 3 | 1 | 3 | 03 | 03 | 234 | INSPECTOR S/TITULO -F- | RET | F |
| P | 3 | 21 | 3 | 08 | 23 | 235 | JEFE DIV. SUPERV. RR.HH. -G- | TIT | G |
| P | 4 | 1 | 3 | 03 | 03 | 236 | INSPECTOR S/TITULO -F- | TIT | F |
| P | 3 | 1 | 3 | 03 | 03 | 237 | INSPECTOR S/TITULO -F- | TIT | F |
| P | 3 | 1 | 3 | 03 | 03 | 238 | INSPECTOR S/TITULO -F- | TIT | F |
| P | 3 | 1 | 3 | 03 | 7 | 239 | INSPECTOR EST.MEDIDO -F- | TIT | F |
| P | 4 | 1 | 3 | 03 | 9 | 240 | INSPECTOR S/TITULO -F- | TIT | F |
| P | 3 | 1 | 3 | 03 | 9 | 241 | INSPECTOR S/TITULO -F- | RET | F |
| P | 4 | 1 | 3 | 03 | 9 | 242 | INSPECTOR S/TITULO -F- | TIT | F |
| P | 3 | 1 | 3 | 03 | 9 | 243 | INSPECTOR S/TITULO -F- | TIT | F |
| P | 3 | 1 | 3 | 03 | 9 | 244 | INSPECTOR S/TITULO -F- | TIT | F |
| P | 4 | 1 | 3 | 03 | 04 | 245 | INSPECTOR S/TITULO -F- | TIT | F |
| P | 1 | 1 | 3 | 03 | 9 | 246 | INSPECTOR S/TITULO -F- | TIT | F |
| P | 4 | 1 | 3 | 03 | 9 | 247 | INSPECTOR S/TITULO -F- | TIT | F |
| P | 3 | 01 | 3 | 06 | 54 | 248 | ENCARG. ADM. TURISMO -E- | VAC | E |
| P | 3 | 1 | 3 | 03 | 7 | 249 | INSPECTOR EST.MEDIDO -F- | TIT | F |
| P | 3 | 1 | 3 | 03 | 7 | 250 | INSPECTOR EST.MEDIDO -F- | TIT | F |
| P | 3 | 1 | 3 | 03 | 7 | 251 | INSPECTOR EST.MEDIDO -F- | VAC | F |
| P | 3 | 1 | 3 | 03 | 7 | 252 | INSPECTOR EST.MEDIDO -F- | TIT | F |
| P | 4 | 1 | 3 | 03 | 04 | 253 | INSPECTOR S/TITULO -F- | TIT | F |
| P | 3 | 1 | 3 | 03 | 7 | 254 | INSPECTOR EST.MEDIDO -F- | TIT | F |
| P | 3 | 1 | 3 | 03 | 7 | 255 | INSPECTOR EST.MEDIDO -F- | TIT | F |
| P | 3 | 1 | 3 | 03 | 7 | 256 | INSPECTOR EST.MEDIDO -F- | TIT | F |
| P | 3 | 1 | 3 | 03 | 7 | 257 | INSPECTOR EST.MEDIDO -F- | TIT | F |
| P | 4 | 1 | 3 | 03 | 04 | 258 | INSPECTOR S/TITULO -F- | TIT | F |
| P | 3 | 1 | 3 | 03 | 9 | 259 | INSPECTOR S/TITULO -F- | TIT | F |
| P | 3 | 1 | 3 | 03 | 7 | 260 | INSPECTOR EST.MEDIDO -F- | TIT | F |
| P | 3 | 1 | 3 | 03 | 7 | 261 | INSPECTOR EST.MEDIDO -F- | TIT | F |
| P | 3 | 1 | 3 | 03 | 7 | 262 | INSPECTOR EST.MEDIDO -F- | TIT | F |
| P | 3 | 1 | 3 | 03 | 7 | 263 | INSPECTOR EST.MEDIDO -F- | VAC | F |
| P | 3 | 1 | 3 | 03 | 7 | 264 | INSPECTOR EST.MEDIDO -F- | VAC | F |
| P | 3 | 1 | 3 | 03 | 7 | 265 | INSPECTOR EST.MEDIDO -F- | VAC | F |
| P | 3 | 1 | 3 | 03 | 7 | 266 | INSPECTOR EST.MEDIDO -F- | TIT | F |
| P | 3 | 1 | 3 | 03 | 7 | 267 | INSPECTOR EST.MEDIDO -F- | TIT | F |
| P | 3 | 1 | 3 | 03 | 7 | 268 | INSPECTOR EST.MEDIDO -F- | TIT | F |
| P | 4 | 1 | 3 | 03 | 16 | 269 | INSPECTOR S/TITULO -F- | TIT | F |
| P | 4 | 1 | 3 | 03 | 16 | 270 | INSPECTOR S/TITULO -F- | RET | F |
| P | 2 | 1 | 3 | 03 | 6 | 271 | CAJERO -F- | TIT | F |



HONORABLE CONCEJO DELIBERANTE DE SAN RAFAEL - MENDOZA

| | | | | | | | | | |
|---|---|----|---|----|----|-----|--------------------------------|-----|---|
| P | 2 | 1 | 3 | 03 | 6 | 272 | CAJERO -F- | TIT | F |
| P | 2 | 1 | 3 | 03 | 6 | 273 | CAJERO -F- | TIT | F |
| P | 4 | 01 | 3 | 08 | 83 | 274 | JEFE DESP. ORD.TERRITORIAL -G- | VAC | G |
| P | 3 | 01 | 3 | 06 | 37 | 275 | ENCARG. DE PRIMERA-LEY 5126-E- | TIT | E |
| P | 3 | 1 | 2 | 00 | 2 | 276 | AUXILIAR -C- | TIT | C |
| P | 3 | 1 | 2 | 00 | 2 | 277 | AUXILIAR -C- | TIT | C |
| P | 3 | 01 | 3 | 02 | 63 | 278 | GUIA -E- | TIT | E |
| P | 3 | 1 | 2 | 00 | 3 | 279 | AUXILIAR -D- | TIT | D |
| P | 4 | 01 | 3 | 05 | 84 | 280 | ENCARG. DESP. OB.MUNICIPAL -E- | TIT | E |
| P | 3 | 1 | 2 | 00 | 2 | 281 | AUXILIAR -C- | TIT | C |
| P | 4 | 01 | 3 | 05 | 85 | 282 | ENCARG. DESP. OB.PUBLICAS -E- | RET | E |
| P | 4 | 1 | 3 | 02 | 01 | 283 | DIBUJANTE -E- | TIT | E |
| P | 2 | 1 | 3 | 09 | 53 | 284 | JEFE DEP. CEMENTERIO CTRAL -H- | TIT | H |
| P | 4 | 01 | 3 | 06 | 34 | 285 | ENCARG. TALLER VEH. LIVIAN -E- | VAC | E |
| P | 2 | 01 | 3 | 06 | 27 | 286 | ENCARG. GUARDIA CEMENTERIO -E- | TIT | E |
| P | 3 | 1 | 3 | 02 | 01 | 287 | DIBUJANTE -E- | VAC | E |
| P | 2 | 01 | 3 | 06 | 38 | 288 | ENCARG. AFOROS E INMUEB -E- | TIT | E |
| P | 2 | 01 | 3 | 06 | 39 | 289 | ENCARG. ADM. DESP. SEC HAC -E- | RET | E |
| P | 2 | 01 | 3 | 06 | 40 | 290 | ENCARG. CONTROL Y PATRIM. -E- | VAC | E |
| P | 2 | 01 | 3 | 06 | 41 | 291 | ENCARG. ESPECT. PUBLICOS -E- | TIT | E |
| P | 2 | 01 | 3 | 06 | 42 | 292 | ENCARG. INMUEBLES -E- | TIT | E |
| P | 2 | 1 | 3 | 08 | 89 | 293 | JEFE DIV. REGISTROS HABERES-G- | TIT | G |
| P | 2 | 01 | 3 | 06 | 37 | 294 | ENCARG. DE PRIMERA-LEY 5126-E- | TIT | E |
| P | 2 | 01 | 3 | 06 | 45 | 295 | ENCARG. RELEVAMIENTO URBANO -E | TIT | E |
| P | 3 | 01 | 3 | 06 | 37 | 296 | ENCARG. DE PRIMERA-LEY 5126-E- | TIT | E |
| P | 2 | 01 | 3 | 06 | 47 | 297 | ENCARG. LICITACIONES -E- | VAC | E |
| P | 3 | 01 | 3 | 05 | 86 | 298 | ENCARG. DESP. DISTRITO -E- | TIT | E |
| P | 2 | 01 | 3 | 06 | 49 | 299 | ENCARG. COMERCIO E INDUST. -E- | VAC | E |
| P | 2 | 01 | 3 | 06 | 50 | 300 | ENCARG. DIV. APREMIO -E- | TIT | E |
| P | 1 | 01 | 3 | 06 | 37 | 301 | ENCARG. DE PRIMERA-LEY 5126-E- | RET | E |
| P | 2 | 01 | 3 | 06 | 52 | 302 | ENCARG. IMPUTACIONES -E- | VAC | E |
| P | 3 | 01 | 3 | 06 | 9 | 303 | ENCARG. ACAD. CORTE-CONFEC.-E- | VAC | E |
| P | 3 | 01 | 3 | 06 | 36 | 304 | ENCARG. CASA S.RAF BS.AS. -E- | VAC | E |
| P | 3 | 01 | 3 | 06 | 5 | 305 | ENCARG. ADM. CASA S.RAFael -E- | VAC | E |
| P | 3 | 01 | 3 | 05 | 65 | 306 | NOTIF.JURIDICA Y APREMIO -E- | TIT | E |
| P | 5 | 01 | 3 | 06 | 57 | 307 | ENCARG. MESA ENTRAD. H.C.D.-E- | TIT | E |
| P | 5 | 01 | 3 | 06 | 58 | 308 | ENCARG. GRABACIONES H.C.D. -E- | TIT | E |
| P | 5 | 01 | 3 | 06 | 59 | 309 | ENCARG. DIGESTO H.C.D. -E- | TIT | E |
| P | 5 | 01 | 3 | 06 | 60 | 310 | ENCARG. ENCUADERN H.C.D -E- | TIT | E |
| P | 1 | 01 | 3 | 02 | 61 | 311 | LOCUTORES -E- | TIT | E |
| P | 1 | 01 | 3 | 02 | 61 | 312 | LOCUTORES -E- | TIT | E |
| P | 1 | 01 | 3 | 02 | 61 | 313 | LOCUTORES -E- | TIT | E |
| P | 1 | 01 | 3 | 02 | 61 | 314 | LOCUTORES -E- | TIT | E |
| P | 1 | 01 | 3 | 02 | 61 | 315 | LOCUTORES -E- | VAC | E |
| P | 4 | 01 | 3 | 02 | 62 | 316 | COMPUTISTA -E- | VAC | E |
| P | 3 | 01 | 3 | 02 | 62 | 317 | COMPUTISTA -E- | TIT | E |



HONORABLE CONCEJO DELIBERANTE DE SAN RAFAEL - MENDOZA

| | | | | | | | | | |
|---|---|----|----|----|----|-----|--------------------------------|-----|---|
| P | 4 | 1 | 3 | 02 | 01 | 318 | DIBUJANTE -E- | TIT | E |
| P | 3 | 01 | 3 | 06 | 37 | 319 | ENCARG. DE PRIMERA-LEY 5126-E- | TIT | E |
| P | 2 | 1 | 3 | 02 | 01 | 320 | DIBUJANTE -E- | TIT | E |
| P | 3 | 1 | 3 | 02 | 01 | 321 | DIBUJANTE -E- | TIT | E |
| P | 4 | 1 | 3 | 02 | 01 | 322 | DIBUJANTE -E- | TIT | E |
| P | 2 | 1 | 3 | 02 | 01 | 323 | DIBUJANTE -E- | VAC | E |
| P | 3 | 01 | 3 | 06 | 37 | 324 | ENCARG. DE PRIMERA-LEY 5126-E- | TIT | E |
| P | 4 | 1 | 3 | 02 | 01 | 325 | DIBUJANTE -E- | TIT | E |
| P | 4 | 1 | 3 | 02 | 01 | 326 | DIBUJANTE -E- | VAC | E |
| P | 4 | 1 | 3 | 02 | 01 | 327 | DIBUJANTE -E- | TIT | E |
| P | 4 | 01 | 3 | 08 | 87 | 328 | JEFE DESP. OB. MUNICIPALES -G- | TIT | G |
| P | 4 | 01 | 3 | 06 | 28 | 329 | ENCARG. GUARDIA TALLERES -E- | VAC | E |
| P | 4 | 01 | 3 | 06 | 33 | 330 | ENCARG. TALLERES Y MAQUIN. -E- | TIT | E |
| P | 2 | 1 | 3 | 07 | 9 | 331 | INSPECTOR S/TITULO -F- | VAC | F |
| P | 3 | 01 | 3 | 06 | 56 | 332 | TECN. ADM. DEPORTES -E- | TIT | E |
| P | 3 | 01 | 3 | 06 | 37 | 333 | ENCARG. DE PRIMERA-LEY 5126-E- | TIT | E |
| P | 4 | 01 | 3 | 05 | 67 | 334 | TOPOGRAFO -E- | TIT | E |
| P | 3 | 01 | 3 | 05 | 68 | 335 | AYUDANTE DE VETERINARIO -E- | VAC | E |
| P | 3 | 1 | 2 | 00 | 7 | 336 | NOTIFICADOR -D- | TIT | D |
| P | 3 | 2 | 1 | 00 | 15 | 337 | DIRECTOR BALLETE MUNICIPAL -H- | TIT | H |
| P | 3 | 1 | 4 | 01 | 21 | 338 | CONTADOR AUDITOR -I- | VAC | I |
| P | 4 | 2 | 1 | 00 | 08 | 339 | INGENIERO - ARQUITECTO -H- | VAC | H |
| P | 4 | 2 | 1 | 00 | 08 | 340 | INGENIERO - ARQUITECTO -H- | RET | H |
| P | 4 | 2 | 1 | 00 | 08 | 341 | INGENIERO - ARQUITECTO -H- | RET | H |
| P | 4 | 2 | 1 | 00 | 08 | 342 | INGENIERO - ARQUITECTO -H- | TIT | H |
| P | 4 | 2 | 1 | 00 | 08 | 343 | INGENIERO - ARQUITECTO -H- | TIT | H |
| P | 1 | 1 | 3 | 09 | 11 | 344 | ASESOR LETRADO -H- | RET | H |
| P | 4 | 2 | 1 | 00 | 10 | 345 | INGENIERO - ARQUITECTO -G- | RET | G |
| P | 4 | 2 | 1 | 00 | 10 | 346 | INGENIERO - ARQUITECTO -G- | VAC | G |
| P | 3 | 2 | 1 | 00 | 7 | 347 | VETERINARIO -G- | RET | G |
| P | 2 | 2 | 1 | 00 | 2 | 348 | JEFE DIV. MAYORDOMIA -G- | TIT | G |
| P | 3 | 2 | 1 | 00 | 5 | 349 | GUIA MUSEO HISTORIA NATURAL -G | TIT | G |
| P | 3 | 2 | 1 | 00 | 4 | 350 | LABORATORISTA -F- | RET | F |
| P | 3 | 2 | 1 | 00 | 09 | 351 | ASISTENTE SOCIAL -F- | TIT | F |
| P | 3 | 2 | 1 | 00 | 8 | 352 | BROMATOLOGO/A -F- | VAC | F |
| P | 3 | 2 | 1 | 00 | 3 | 353 | NUTRICIONISTA -F- | VAC | F |
| P | 2 | 5 | 3 | 02 | 1 | 354 | JEFE GRAL. DE COMPUTOS -I- | TIT | I |
| P | 5 | 5 | 2 | 03 | 1 | 355 | JEFE DEP. COMPUTOS H.C.D. -H- | TIT | H |
| P | 2 | 5 | 2 | 09 | 20 | 356 | JEFE DEP. SISTEMAS -H- | TIT | H |
| P | 2 | 5 | 2 | 07 | 21 | 357 | SUPERV. REDES DATOS -F- | TIT | F |
| P | 2 | 5 | 1 | 15 | 08 | 358 | PROGRAMADOR MAYOR -E- | TIT | E |
| P | 2 | 5 | 2 | 02 | 13 | 359 | JEFE DIV.LIQ. DE PROYECTOS-G | VAC | G |
| P | 5 | 5 | 10 | 9 | 1 | 360 | OPERADOR DE PRIMERA -E- | VAC | E |
| P | 2 | 5 | 10 | 9 | 1 | 361 | OPERADOR DE PRIMERA -E- | TIT | E |
| P | 2 | 5 | 10 | 9 | 2 | 362 | OPERADOR DE PRIMERA -C- | TIT | C |
| P | 2 | 5 | 10 | 8 | 3 | 363 | OPERADOR DE SEGUNDA -B- | VAC | B |



HONORABLE CONCEJO DELIBERANTE DE SAN RAFAEL - MENDOZA

| | | | | | | | | | |
|---|---|----|----|----|----|-----|--------------------------------|-----|----|
| P | 2 | 5 | 10 | 8 | 3 | 364 | OPERADOR DE SEGUNDA -B- | VAC | B |
| P | 4 | 01 | 3 | 06 | 37 | 365 | ENCARG. DE PRIMERA-LEY 5126-E- | TIT | E |
| P | 2 | 01 | 3 | 06 | 37 | 366 | ENCARG. DE PRIMERA-LEY 5126-E- | TIT | E |
| P | 2 | 1 | 2 | 00 | 3 | 367 | AUXILIAR -D- | TIT | D |
| P | 3 | 1 | 2 | 00 | 3 | 368 | AUXILIAR -D- | TIT | D |
| P | 3 | 1 | 2 | 00 | 3 | 369 | AUXILIAR -D- | RET | D |
| P | 3 | 1 | 2 | 00 | 3 | 370 | AUXILIAR -D- | TIT | D |
| P | 4 | 1 | 2 | 00 | 3 | 371 | AUXILIAR -D- | TIT | D |
| P | 3 | 1 | 2 | 00 | 3 | 372 | AUXILIAR -D- | TIT | D |
| P | 4 | 1 | 2 | 00 | 3 | 373 | AUXILIAR -D- | TIT | D |
| P | 3 | 1 | 2 | 00 | 3 | 374 | AUXILIAR -D- | TIT | D |
| P | 2 | 1 | 2 | 00 | 3 | 375 | AUXILIAR -D- | TIT | D |
| P | 3 | 1 | 2 | 00 | 3 | 376 | AUXILIAR -D- | TIT | D |
| P | 3 | 1 | 2 | 00 | 3 | 377 | AUXILIAR -D- | TIT | D |
| P | 3 | 1 | 2 | 00 | 3 | 378 | AUXILIAR -D- | TIT | D |
| P | 3 | 1 | 2 | 00 | 3 | 379 | AUXILIAR -D- | RET | D |
| P | 2 | 1 | 2 | 00 | 3 | 380 | AUXILIAR -D- | TIT | D |
| P | 3 | 1 | 2 | 00 | 3 | 381 | AUXILIAR -D- | TIT | D |
| P | 3 | 1 | 2 | 00 | 3 | 382 | AUXILIAR -D- | TIT | D |
| P | 3 | 1 | 2 | 00 | 3 | 383 | AUXILIAR -D- | TIT | D |
| P | 3 | 1 | 2 | 00 | 3 | 384 | AUXILIAR -D- | VAC | D |
| P | 4 | 1 | 2 | 00 | 3 | 385 | AUXILIAR -D- | TIT | D |
| P | 2 | 01 | 3 | 06 | 12 | 386 | ENCARG. COMPRAS Y SUMINIST -E- | TIT | E |
| P | 2 | 0 | 0 | 0 | 0 | 387 | JEFE DEP. CONT.GRAL.SEC.HAC-I- | RET | I |
| F | 2 | 0 | 2 | 00 | 81 | 388 | COORD. CEMENTERIO CENTRAL- 59 | VAC | 59 |
| P | 3 | 1 | 2 | 00 | 3 | 389 | AUXILIAR -D- | TIT | D |
| P | 2 | 5 | 2 | 06 | 22 | 390 | ENCARG. MANT. SISTEMAS -E- | TIT | E |
| P | 2 | 1 | 2 | 00 | 3 | 391 | AUXILIAR -D- | TIT | D |
| P | 2 | 1 | 2 | 00 | 3 | 392 | AUXILIAR -D- | TIT | D |
| P | 1 | 1 | 2 | 00 | 3 | 393 | AUXILIAR -D- | TIT | D |
| P | 3 | 1 | 2 | 00 | 3 | 394 | AUXILIAR -D- | TIT | D |
| P | 3 | 1 | 2 | 00 | 3 | 395 | AUXILIAR -D- | TIT | D |
| P | 3 | 1 | 2 | 00 | 3 | 396 | AUXILIAR -D- | TIT | D |
| P | 4 | 1 | 2 | 00 | 3 | 397 | AUXILIAR -D- | TIT | D |
| P | 3 | 1 | 2 | 00 | 3 | 398 | AUXILIAR -D- | TIT | D |
| P | 3 | 1 | 2 | 00 | 3 | 399 | AUXILIAR -D- | TIT | D |
| P | 3 | 1 | 3 | 09 | 45 | 400 | JEFE DEP. MED.HIG Y SEG LAB-H- | VAC | H |
| P | 3 | 1 | 2 | 00 | 3 | 401 | AUXILIAR -D- | TIT | D |
| P | 3 | 1 | 2 | 00 | 3 | 402 | AUXILIAR -D- | RET | D |
| P | 3 | 1 | 2 | 00 | 3 | 403 | AUXILIAR -D- | TIT | D |
| P | 3 | 1 | 2 | 00 | 3 | 404 | AUXILIAR -D- | TIT | D |
| P | 4 | 1 | 2 | 00 | 3 | 405 | AUXILIAR -D- | VAC | D |
| P | 1 | 1 | 2 | 00 | 3 | 406 | AUXILIAR -D- | TIT | D |
| P | 3 | 1 | 2 | 00 | 3 | 407 | AUXILIAR -D- | TIT | D |
| P | 1 | 1 | 2 | 00 | 3 | 408 | AUXILIAR -D- | TIT | D |
| P | 2 | 1 | 2 | 00 | 3 | 409 | AUXILIAR -D- | TIT | D |



HONORABLE CONCEJO DELIBERANTE DE SAN RAFAEL - MENDOZA

| | | | | | | | | | |
|---|---|----|---|----|----|-----|-------------------------------|-----|---|
| P | 3 | 1 | 2 | 00 | 3 | 410 | AUXILIAR -D- | TIT | D |
| P | 3 | 2 | 1 | 00 | 13 | 411 | INGENIERO - ARQUITECTO -H- | VAC | H |
| P | 3 | 1 | 3 | 03 | 12 | 412 | INSPECTOR S/TITULO -F- | TIT | F |
| P | 3 | 1 | 3 | 03 | 12 | 413 | INSPECTOR S/TITULO -F- | TIT | F |
| P | 3 | 1 | 3 | 03 | 12 | 414 | INSPECTOR S/TITULO -F- | TIT | F |
| P | 3 | 1 | 3 | 03 | 12 | 415 | INSPECTOR S/TITULO -F- | VAC | F |
| P | 3 | 1 | 2 | 00 | 3 | 416 | AUXILIAR -D- | TIT | D |
| P | 4 | 1 | 2 | 00 | 3 | 417 | AUXILIAR -D- | TIT | D |
| P | 4 | 1 | 2 | 00 | 3 | 418 | AUXILIAR -D- | TIT | D |
| P | 2 | 1 | 2 | 00 | 3 | 419 | AUXILIAR -D- | TIT | D |
| P | 4 | 1 | 2 | 00 | 3 | 420 | AUXILIAR -D- | TIT | D |
| P | 2 | 01 | 3 | 06 | 15 | 421 | ENCARG. IMPUTACIONES -E- | VAC | E |
| P | 4 | 1 | 2 | 00 | 3 | 422 | AUXILIAR -D- | TIT | D |
| P | 4 | 2 | 1 | 00 | 14 | 423 | INGENIERO - ARQUITECTO -I- | TIT | I |
| P | 3 | 1 | 2 | 00 | 3 | 424 | AUXILIAR -D- | TIT | D |
| P | 4 | 2 | 1 | 00 | 13 | 425 | INGENIERO - ARQUITECTO -H- | TIT | H |
| P | 4 | 1 | 2 | 00 | 3 | 426 | AUXILIAR -D- | TIT | D |
| P | 4 | 1 | 2 | 00 | 3 | 427 | AUXILIAR -D- | TIT | D |
| P | 3 | 2 | 1 | 00 | 12 | 428 | INGENIERO - ARQUITECTO -G- | TIT | G |
| P | 4 | 1 | 3 | 03 | 03 | 429 | INSPECTOR S/TITULO -F- | TIT | F |
| P | 3 | 1 | 3 | 03 | 03 | 430 | INSPECTOR S/TITULO -F- | TIT | F |
| P | 3 | 01 | 3 | 02 | 63 | 431 | GUIA -E- | VAC | E |
| P | 4 | 1 | 2 | 00 | 2 | 432 | AUXILIAR -C- | TIT | C |
| P | 3 | 01 | 3 | 00 | 63 | 433 | GUIA -E- | VAC | E |
| P | 3 | 01 | 3 | 00 | 63 | 434 | GUIA -E- | TIT | E |
| P | 3 | 01 | 3 | 00 | 63 | 435 | GUIA -E- | VAC | E |
| P | 5 | 01 | 3 | 06 | 88 | 436 | ENCARG. FINANZAS H.C.D. -E- | VAC | E |
| P | 5 | 01 | 3 | 06 | 89 | 437 | ENCARG. COMISIONES H.C.D. -E- | VAC | E |
| P | 3 | 1 | 2 | 00 | 2 | 438 | AUXILIAR -C- | TIT | C |
| P | 3 | 1 | 2 | 00 | 2 | 439 | AUXILIAR -C- | TIT | C |
| P | 3 | 1 | 2 | 00 | 2 | 440 | AUXILIAR -C- | TIT | C |
| P | 3 | 1 | 2 | 00 | 1 | 441 | AUXILIAR -B- | TIT | B |
| P | 3 | 1 | 2 | 00 | 2 | 442 | AUXILIAR -C- | TIT | C |
| P | 3 | 1 | 2 | 00 | 2 | 443 | AUXILIAR -C- | TIT | C |
| P | 3 | 1 | 2 | 00 | 2 | 444 | AUXILIAR -C- | TIT | C |
| P | 1 | 1 | 2 | 00 | 2 | 445 | AUXILIAR -C- | TIT | C |
| P | 1 | 1 | 2 | 00 | 2 | 446 | AUXILIAR -C- | TIT | C |
| P | 1 | 1 | 2 | 00 | 2 | 447 | AUXILIAR -C- | TIT | C |
| P | 1 | 1 | 2 | 00 | 2 | 448 | AUXILIAR -C- | TIT | C |
| P | 4 | 1 | 2 | 00 | 2 | 449 | AUXILIAR -C- | TIT | C |
| P | 3 | 1 | 2 | 00 | 1 | 450 | AUXILIAR -B- | TIT | B |
| P | 3 | 1 | 2 | 00 | 2 | 451 | AUXILIAR -C- | VAC | C |
| P | 3 | 1 | 2 | 00 | 2 | 452 | AUXILIAR -C- | TIT | C |
| P | 3 | 1 | 2 | 00 | 2 | 453 | AUXILIAR -C- | TIT | C |
| P | 4 | 1 | 2 | 00 | 2 | 454 | AUXILIAR -C- | TIT | C |
| P | 2 | 1 | 2 | 00 | 2 | 455 | AUXILIAR -C- | TIT | C |



HONORABLE CONCEJO DELIBERANTE DE SAN RAFAEL - MENDOZA

| | | | | | | | | | |
|---|---|----|---|----|----|-----|--------------------------------|-----|---|
| P | 2 | 1 | 4 | 01 | 31 | 456 | JEFE GRAL. TEC.ADM.RECAUD. -I- | VAC | I |
| P | 2 | 1 | 2 | 00 | 2 | 457 | AUXILIAR -C- | TIT | C |
| P | 3 | 1 | 2 | 00 | 2 | 458 | AUXILIAR -C- | TIT | C |
| P | 3 | 1 | 2 | 00 | 3 | 459 | AUXILIAR -D- | RET | D |
| P | 3 | 1 | 3 | 03 | 7 | 460 | INSPECTOR EST.MEDIDO -F- | TIT | F |
| P | 3 | 1 | 2 | 00 | 2 | 461 | AUXILIAR -C- | TIT | C |
| P | 4 | 01 | 3 | 08 | 74 | 462 | JEFE DIV. ZOOLOGICO MUNIC -G- | TIT | G |
| P | 3 | 1 | 2 | 00 | 2 | 463 | AUXILIAR -C- | TIT | C |
| P | 3 | 1 | 2 | 00 | 2 | 464 | AUXILIAR -C- | TIT | C |
| P | 3 | 1 | 2 | 00 | 2 | 465 | AUXILIAR -C- | TIT | C |
| P | 3 | 1 | 2 | 00 | 2 | 466 | AUXILIAR -C- | TIT | C |
| P | 3 | 1 | 2 | 00 | 2 | 467 | AUXILIAR -C- | TIT | C |
| P | 3 | 1 | 2 | 00 | 3 | 468 | AUXILIAR -D- | TIT | D |
| P | 3 | 1 | 2 | 00 | 2 | 469 | AUXILIAR -C- | TIT | C |
| P | 3 | 1 | 2 | 00 | 3 | 470 | AUXILIAR -D- | TIT | D |
| P | 3 | 1 | 2 | 00 | 3 | 471 | AUXILIAR -D- | TIT | D |
| P | 3 | 1 | 2 | 00 | 3 | 472 | AUXILIAR -D- | TIT | D |
| P | 3 | 1 | 2 | 00 | 3 | 473 | AUXILIAR -D- | TIT | D |
| P | 3 | 1 | 2 | 00 | 3 | 474 | AUXILIAR -D- | TIT | D |
| P | 5 | 1 | 2 | 00 | 2 | 475 | AUXILIAR -C- | TIT | C |
| P | 3 | 1 | 2 | 00 | 1 | 476 | AUXILIAR -B- | VAC | B |
| P | 3 | 1 | 2 | 00 | 2 | 477 | AUXILIAR -C- | TIT | C |
| P | 4 | 1 | 2 | 00 | 1 | 478 | AUXILIAR -B- | TIT | B |
| P | 3 | 1 | 2 | 00 | 2 | 479 | AUXILIAR -C- | TIT | C |
| P | 4 | 1 | 2 | 00 | 2 | 480 | AUXILIAR -C- | TIT | C |
| P | 4 | 1 | 2 | 00 | 2 | 481 | AUXILIAR -C- | TIT | C |
| P | 4 | 2 | 1 | 00 | 13 | 482 | INGENIERO - ARQUITECTO -H- | TIT | H |
| P | 4 | 2 | 1 | 00 | 13 | 483 | INGENIERO - ARQUITECTO -H- | TIT | H |
| P | 4 | 2 | 1 | 00 | 13 | 484 | INGENIERO - ARQUITECTO -H- | VAC | H |
| P | 4 | 2 | 1 | 00 | 16 | 485 | PROFESIONAL -F- | TIT | F |
| P | 5 | 1 | 2 | 00 | 2 | 486 | AUXILIAR -C- | VAC | C |
| P | 5 | 1 | 2 | 00 | 2 | 487 | AUXILIAR -C- | TIT | C |
| P | 5 | 1 | 2 | 00 | 3 | 488 | AUXILIAR -D- | TIT | D |
| P | 5 | 1 | 2 | 00 | 3 | 489 | AUXILIAR -D- | VAC | D |
| P | 3 | 1 | 2 | 00 | 1 | 490 | AUXILIAR -B- | TIT | B |
| P | 3 | 1 | 2 | 00 | 1 | 491 | AUXILIAR -B- | TIT | B |
| P | 3 | 1 | 2 | 00 | 1 | 492 | AUXILIAR -B- | TIT | B |
| P | 4 | 1 | 2 | 00 | 1 | 493 | AUXILIAR -B- | TIT | B |
| P | 4 | 1 | 2 | 00 | 1 | 494 | AUXILIAR -B- | TIT | B |
| P | 4 | 1 | 2 | 00 | 1 | 495 | AUXILIAR -B- | TIT | B |
| P | 1 | 1 | 2 | 00 | 1 | 496 | AUXILIAR -B- | TIT | B |
| P | 2 | 1 | 2 | 00 | 1 | 497 | AUXILIAR -B- | TIT | B |
| P | 3 | 1 | 2 | 00 | 1 | 498 | AUXILIAR -B- | TIT | B |
| P | 3 | 1 | 2 | 00 | 1 | 499 | AUXILIAR -B- | TIT | B |
| P | 3 | 1 | 2 | 00 | 1 | 500 | AUXILIAR -B- | TIT | B |
| P | 3 | 1 | 2 | 00 | 1 | 501 | AUXILIAR -B- | TIT | B |



HONORABLE CONCEJO DELIBERANTE DE SAN RAFAEL - MENDOZA

| | | | | | | | | | |
|---|---|---|----|----|----|-----|--------------------------------|-----|---|
| P | 2 | 1 | 2 | 00 | 1 | 502 | AUXILIAR -B- | TIT | B |
| P | 2 | 1 | 2 | 00 | 1 | 503 | AUXILIAR -B- | TIT | B |
| P | 2 | 1 | 2 | 00 | 1 | 504 | AUXILIAR -B- | TIT | B |
| P | 2 | 1 | 2 | 00 | 3 | 505 | AUXILIAR -D- | TIT | D |
| P | 2 | 1 | 2 | 00 | 1 | 506 | AUXILIAR -B- | TIT | B |
| P | 2 | 1 | 2 | 00 | 1 | 507 | AUXILIAR -B- | TIT | B |
| P | 3 | 1 | 2 | 00 | 1 | 508 | AUXILIAR -B- | TIT | B |
| P | 3 | 6 | 2 | 00 | 10 | 509 | SERENOS -B- | TIT | B |
| P | 3 | 1 | 2 | 00 | 1 | 510 | AUXILIAR -B- | TIT | B |
| P | 3 | 1 | 2 | 00 | 1 | 511 | AUXILIAR -B- | TIT | B |
| P | 3 | 1 | 2 | 00 | 1 | 512 | AUXILIAR -B- | TIT | B |
| P | 3 | 1 | 2 | 00 | 1 | 513 | AUXILIAR -B- | TIT | B |
| P | 4 | 1 | 2 | 00 | 1 | 514 | AUXILIAR -B- | TIT | B |
| P | 3 | 1 | 2 | 00 | 1 | 515 | AUXILIAR -B- | VAC | B |
| P | 3 | 1 | 2 | 00 | 1 | 516 | AUXILIAR -B- | TIT | B |
| P | 1 | 1 | 2 | 00 | 1 | 517 | AUXILIAR -B- | TIT | B |
| P | 3 | 1 | 2 | 00 | 1 | 518 | AUXILIAR -B- | TIT | B |
| P | 3 | 1 | 2 | 00 | 1 | 519 | AUXILIAR -B- | TIT | B |
| P | 3 | 1 | 2 | 00 | 1 | 520 | AUXILIAR -B- | TIT | B |
| P | 3 | 1 | 2 | 00 | 3 | 521 | AUXILIAR -D- | RET | D |
| P | 3 | 1 | 2 | 00 | 1 | 522 | AUXILIAR -B- | TIT | B |
| P | 3 | 1 | 2 | 00 | 1 | 523 | AUXILIAR -B- | TIT | B |
| P | 3 | 1 | 2 | 00 | 1 | 524 | AUXILIAR -B- | TIT | B |
| P | 3 | 1 | 2 | 00 | 1 | 525 | AUXILIAR -B- | TIT | B |
| P | 3 | 1 | 2 | 00 | 1 | 526 | AUXILIAR -B- | TIT | B |
| P | 3 | 1 | 2 | 00 | 1 | 527 | AUXILIAR -B- | TIT | B |
| P | 3 | 1 | 2 | 00 | 1 | 528 | AUXILIAR -B- | TIT | B |
| P | 3 | 1 | 2 | 00 | 1 | 529 | AUXILIAR -B- | TIT | B |
| P | 3 | 1 | 2 | 00 | 1 | 530 | AUXILIAR -B- | TIT | B |
| P | 3 | 1 | 2 | 00 | 1 | 531 | AUXILIAR -B- | TIT | B |
| P | 3 | 1 | 2 | 00 | 1 | 532 | AUXILIAR -B- | TIT | B |
| P | 2 | 5 | 10 | 9 | 1 | 533 | OPERADOR DE PRIMERA -E- | TIT | E |
| P | 3 | 1 | 2 | 00 | 1 | 534 | AUXILIAR -B- | TIT | B |
| P | 3 | 1 | 2 | 00 | 1 | 535 | AUXILIAR -B- | TIT | B |
| P | 2 | 1 | 2 | 00 | 1 | 536 | AUXILIAR -B- | RET | B |
| P | 4 | 1 | 2 | 00 | 1 | 537 | AUXILIAR -B- | VAC | B |
| P | 3 | 1 | 3 | 06 | 07 | 538 | ENCARG. DE PRIMERA-LEY 5126-E- | TIT | E |
| P | 3 | 1 | 2 | 00 | 1 | 539 | AUXILIAR -B- | TIT | B |
| P | 3 | 1 | 2 | 00 | 1 | 540 | AUXILIAR -B- | TIT | B |
| P | 3 | 1 | 2 | 00 | 1 | 541 | AUXILIAR -B- | TIT | B |
| P | 3 | 1 | 2 | 00 | 1 | 542 | AUXILIAR -B- | TIT | B |
| P | 3 | 1 | 2 | 00 | 1 | 543 | AUXILIAR -B- | VAC | B |
| P | 3 | 1 | 2 | 00 | 1 | 544 | AUXILIAR -B- | TIT | B |
| P | 4 | 1 | 2 | 00 | 1 | 545 | AUXILIAR -B- | TIT | B |
| P | 4 | 1 | 2 | 00 | 1 | 546 | AUXILIAR -B- | TIT | B |
| P | 3 | 1 | 2 | 00 | 1 | 547 | AUXILIAR -B- | TIT | B |



HONORABLE CONCEJO DELIBERANTE DE SAN RAFAEL - MENDOZA

| | | | | | | | | | |
|---|---|----|---|----|----|-----|--------------------------------|-----|---|
| P | 3 | 1 | 2 | 00 | 1 | 548 | AUXILIAR -B- | TIT | B |
| P | 3 | 1 | 2 | 00 | 1 | 549 | AUXILIAR -B- | TIT | B |
| P | 3 | 21 | 3 | 05 | 18 | 550 | NOTIFICADOR -E- | TIT | E |
| P | 3 | 1 | 2 | 00 | 1 | 551 | AUXILIAR -B- | TIT | B |
| P | 3 | 1 | 2 | 00 | 1 | 552 | AUXILIAR -B- | TIT | B |
| P | 4 | 1 | 2 | 00 | 1 | 553 | AUXILIAR -B- | VAC | B |
| P | 4 | 1 | 2 | 00 | 1 | 554 | AUXILIAR -B- | TIT | B |
| P | 3 | 1 | 2 | 00 | 1 | 555 | AUXILIAR -B- | TIT | B |
| P | 4 | 1 | 2 | 00 | 1 | 556 | AUXILIAR -B- | TIT | B |
| P | 3 | 1 | 2 | 00 | 1 | 557 | AUXILIAR -B- | VAC | B |
| P | 3 | 1 | 2 | 00 | 1 | 558 | AUXILIAR -B- | TIT | B |
| P | 3 | 1 | 2 | 00 | 1 | 559 | AUXILIAR -B- | VAC | B |
| P | 3 | 4 | 3 | 02 | 08 | 560 | CAPATAZ OFICIOS MULTIPLES-CL.E | TIT | E |
| P | 3 | 4 | 3 | 02 | 08 | 561 | CAPATAZ OFICIOS MULTIPLES-CL.E | RET | E |
| P | 4 | 4 | 3 | 02 | 08 | 562 | CAPATAZ OFICIOS MULTIPLES-CL.E | TIT | E |
| P | 3 | 4 | 3 | 02 | 08 | 563 | CAPATAZ OFICIOS MULTIPLES-CL.E | TIT | E |
| P | 4 | 4 | 3 | 02 | 08 | 564 | CAPATAZ OFICIOS MULTIPLES-CL.E | VAC | E |
| P | 4 | 4 | 3 | 02 | 08 | 565 | CAPATAZ OFICIOS MULTIPLES-CL.E | TIT | E |
| P | 4 | 4 | 2 | 01 | 03 | 566 | PEON -A- | VAC | A |
| P | 4 | 4 | 3 | 02 | 08 | 567 | CAPATAZ OFICIOS MULTIPLES-CL.E | TIT | E |
| P | 3 | 4 | 3 | 02 | 08 | 568 | CAPATAZ OFICIOS MULTIPLES-CL.E | TIT | E |
| P | 3 | 4 | 3 | 02 | 08 | 569 | CAPATAZ OFICIOS MULTIPLES-CL.E | TIT | E |
| P | 4 | 4 | 2 | 04 | 06 | 570 | OFICIAL ESPECIALIZADO -D- | TIT | D |
| P | 4 | 4 | 3 | 02 | 08 | 571 | CAPATAZ OFICIOS MULTIPLES -E- | TIT | E |
| P | 4 | 4 | 3 | 02 | 08 | 572 | CAPATAZ OFICIOS MULTIPLES-CL.E | TIT | E |
| P | 4 | 4 | 3 | 02 | 08 | 573 | CAPATAZ OFICIOS MULTIPLES-CL.E | TIT | E |
| P | 4 | 4 | 3 | 02 | 08 | 574 | CAPATAZ OFICIOS MULTIPLES-CL.E | TIT | E |
| P | 4 | 4 | 3 | 02 | 08 | 575 | CAPATAZ OFICIOS MULTIPLES-CL.E | TIT | E |
| P | 4 | 4 | 3 | 02 | 08 | 576 | CAPATAZ OFICIOS MULTIPLES-CL.E | TIT | E |
| P | 4 | 4 | 2 | 04 | 06 | 577 | OFICIAL ESPECIALIZADO -D- | TIT | D |
| P | 4 | 4 | 2 | 04 | 06 | 578 | OFICIAL ESPECIALIZADO -D- | TIT | D |
| P | 4 | 4 | 2 | 04 | 06 | 579 | OFICIAL ESPECIALIZADO -D- | TIT | D |
| P | 4 | 4 | 2 | 04 | 06 | 580 | OFICIAL ESPECIALIZADO -D- | TIT | D |
| P | 4 | 4 | 3 | 02 | 08 | 581 | CAPATAZ OFICIOS MULTIPLES-CL.E | TIT | E |
| P | 4 | 4 | 3 | 02 | 08 | 582 | CAPATAZ OFICIOS MULTIPLES-CL.E | TIT | E |
| P | 4 | 4 | 3 | 02 | 08 | 583 | CAPATAZ OFICIOS MULTIPLES-CL.E | TIT | E |
| P | 4 | 4 | 3 | 02 | 08 | 584 | CAPATAZ OFICIOS MULTIPLES-CL.E | TIT | E |
| P | 3 | 4 | 3 | 01 | 07 | 585 | CAPATAZ - CLASE E | TIT | E |
| P | 4 | 4 | 3 | 01 | 07 | 586 | CAPATAZ - CLASE E | TIT | E |
| P | 3 | 1 | 2 | 00 | 1 | 587 | AUXILIAR -B- | TIT | B |
| P | 3 | 4 | 2 | 01 | 03 | 588 | PEON -A- | TIT | A |
| P | 4 | 4 | 3 | 01 | 07 | 589 | CAPATAZ - CLASE E | TIT | E |
| P | 3 | 4 | 3 | 01 | 07 | 590 | CAPATAZ - CLASE E | VAC | E |
| P | 3 | 4 | 3 | 01 | 07 | 591 | CAPATAZ - CLASE E | VAC | E |
| P | 4 | 4 | 3 | 01 | 07 | 592 | CAPATAZ - CLASE E | VAC | E |
| P | 4 | 4 | 3 | 01 | 07 | 593 | CAPATAZ - CLASE E | VAC | E |



HONORABLE CONCEJO DELIBERANTE DE SAN RAFAEL - MENDOZA

| | | | | | | | | | |
|---|---|----|---|----|----|-----|--------------------------------|-----|---|
| P | 4 | 4 | 3 | 01 | 07 | 594 | CAPATAZ - CLASE E | TIT | E |
| P | 4 | 4 | 3 | 01 | 07 | 595 | CAPATAZ - CLASE E | TIT | E |
| P | 3 | 4 | 3 | 01 | 07 | 596 | CAPATAZ - CLASE E | TIT | E |
| P | 3 | 4 | 3 | 01 | 07 | 597 | CAPATAZ - CLASE E | TIT | E |
| P | 2 | 4 | 3 | 01 | 07 | 598 | CAPATAZ - CLASE E | TIT | E |
| P | 2 | 4 | 3 | 01 | 07 | 599 | CAPATAZ - CLASE E | VAC | E |
| P | 4 | 4 | 3 | 01 | 07 | 600 | CAPATAZ - CLASE E | VAC | E |
| P | 3 | 4 | 3 | 01 | 07 | 601 | CAPATAZ - CLASE E | TIT | E |
| P | 4 | 4 | 3 | 01 | 07 | 602 | CAPATAZ - CLASE E | TIT | E |
| P | 4 | 4 | 3 | 01 | 07 | 603 | CAPATAZ - CLASE E | TIT | E |
| P | 3 | 4 | 3 | 01 | 07 | 604 | CAPATAZ - CLASE E | TIT | E |
| P | 4 | 4 | 2 | 04 | 06 | 605 | OFICIAL ESPECIALIZADO -D- | VAC | D |
| P | 4 | 4 | 3 | 01 | 07 | 606 | CAPATAZ - CLASE E | TIT | E |
| P | 4 | 4 | 3 | 01 | 07 | 607 | CAPATAZ - CLASE E | VAC | E |
| P | 3 | 4 | 3 | 01 | 07 | 608 | CAPATAZ - CLASE E | TIT | E |
| P | 4 | 4 | 2 | 04 | 06 | 609 | OFICIAL ESPECIALIZADO -D- | TIT | D |
| P | 4 | 4 | 3 | 01 | 07 | 610 | CAPATAZ - CLASE E | VAC | E |
| P | 4 | 4 | 3 | 01 | 07 | 611 | CAPATAZ - CLASE E | VAC | E |
| P | 4 | 4 | 3 | 01 | 07 | 612 | CAPATAZ - CLASE E | TIT | E |
| P | 4 | 01 | 3 | 06 | 32 | 613 | ENCARG. PLANTA ELAB HORMIG -E- | VAC | E |
| P | 4 | 4 | 2 | 04 | 06 | 614 | OFICIAL ESPECIALIZADO -D- | TIT | D |
| P | 4 | 4 | 2 | 01 | 03 | 615 | PEON -A- | TIT | A |
| P | 4 | 4 | 2 | 04 | 06 | 616 | OFICIAL ESPECIALIZADO -D- | TIT | D |
| P | 3 | 4 | 3 | 01 | 07 | 617 | CAPATAZ - CLASE E | TIT | E |
| P | 4 | 4 | 3 | 01 | 07 | 618 | CAPATAZ - CLASE E | VAC | E |
| P | 4 | 4 | 3 | 01 | 07 | 619 | CAPATAZ - CLASE E | RET | E |
| P | 3 | 4 | 2 | 06 | 08 | 620 | MAQUINISTA MAQ. PESADAS -E- | TIT | E |
| P | 4 | 4 | 2 | 06 | 08 | 621 | MAQUINISTA MAQ. PESADAS -E- | TIT | E |
| P | 4 | 4 | 2 | 06 | 08 | 622 | MAQUINISTA MAQ. PESADAS -E- | TIT | E |
| P | 3 | 1 | 2 | 00 | 2 | 623 | AUXILIAR -C- | TIT | C |
| P | 4 | 4 | 3 | 01 | 07 | 624 | CAPATAZ - CLASE E | VAC | E |
| P | 4 | 4 | 2 | 06 | 08 | 625 | MAQUINISTA MAQ. PESADAS -E- | TIT | E |
| P | 4 | 4 | 2 | 01 | 03 | 626 | PEON -A- | TIT | A |
| P | 4 | 4 | 2 | 06 | 08 | 627 | MAQUINISTA MAQ. PESADAS -E- | TIT | E |
| P | 4 | 4 | 2 | 06 | 08 | 628 | MAQUINISTA MAQ. PESADAS -E- | TIT | E |
| P | 4 | 4 | 2 | 06 | 08 | 629 | MAQUINISTA MAQ. PESADAS -E- | TIT | E |
| P | 4 | 4 | 2 | 06 | 08 | 630 | MAQUINISTA MAQ. PESADAS -E- | TIT | E |
| P | 4 | 4 | 2 | 06 | 08 | 631 | MAQUINISTA MAQ. PESADAS -E- | TIT | E |
| P | 4 | 4 | 2 | 06 | 08 | 632 | MAQUINISTA MAQ. PESADAS -E- | TIT | E |
| P | 4 | 4 | 2 | 04 | 06 | 633 | OFICIAL ESPECIALIZADO -D- | TIT | D |
| P | 4 | 4 | 2 | 06 | 08 | 634 | MAQUINISTA MAQ. PESADAS -E- | TIT | E |
| P | 4 | 4 | 2 | 06 | 08 | 635 | MAQUINISTA MAQ. PESADAS -E- | VAC | E |
| P | 4 | 4 | 2 | 06 | 08 | 636 | MAQUINISTA MAQ. PESADAS -E- | VAC | E |
| P | 3 | 4 | 2 | 05 | 07 | 637 | CHOFER VEHICULOS PESADOS -E- | TIT | E |
| P | 3 | 4 | 2 | 05 | 07 | 638 | CHOFER VEHICULOS PESADOS -E- | TIT | E |
| P | 3 | 4 | 2 | 05 | 07 | 639 | CHOFER VEHICULOS PESADOS -E- | TIT | E |



HONORABLE CONCEJO DELIBERANTE DE SAN RAFAEL - MENDOZA

| | | | | | | | | | |
|---|---|---|---|----|----|-----|--------------------------------|-----|---|
| P | 3 | 4 | 2 | 05 | 07 | 640 | CHOFER VEHICULOS PESADOS -E- | TIT | E |
| P | 4 | 4 | 2 | 05 | 07 | 641 | CHOFER VEHICULOS PESADOS -E- | TIT | E |
| P | 3 | 4 | 2 | 05 | 07 | 642 | CHOFER VEHICULOS PESADOS -E- | TIT | E |
| P | 3 | 4 | 2 | 05 | 07 | 643 | CHOFER VEHICULOS PESADOS -E- | TIT | E |
| P | 3 | 1 | 2 | 00 | 1 | 644 | AUXILIAR -B- | TIT | B |
| P | 3 | 1 | 2 | 00 | 2 | 645 | AUXILIAR -C- | TIT | C |
| P | 3 | 1 | 2 | 00 | 2 | 646 | AUXILIAR -C- | TIT | C |
| P | 3 | 1 | 2 | 00 | 2 | 647 | AUXILIAR -C- | TIT | C |
| P | 3 | 1 | 2 | 00 | 1 | 648 | AUXILIAR -B- | TIT | B |
| P | 4 | 4 | 2 | 05 | 07 | 649 | CHOFER VEHICULOS PESADOS -E- | TIT | E |
| P | 4 | 4 | 2 | 05 | 07 | 650 | CHOFER VEHICULOS PESADOS -E- | TIT | E |
| P | 4 | 4 | 2 | 05 | 07 | 651 | CHOFER VEHICULOS PESADOS -E- | TIT | E |
| P | 4 | 4 | 2 | 05 | 07 | 652 | CHOFER VEHICULOS PESADOS -E- | TIT | E |
| P | 4 | 4 | 2 | 05 | 07 | 653 | CHOFER VEHICULOS PESADOS -E- | TIT | E |
| P | 3 | 4 | 2 | 05 | 07 | 654 | CHOFER VEHICULOS PESADOS -E- | TIT | E |
| P | 4 | 4 | 2 | 05 | 07 | 655 | CHOFER VEHICULOS PESADOS -E- | TIT | E |
| P | 4 | 4 | 2 | 05 | 07 | 656 | CHOFER VEHICULOS PESADOS -E- | TIT | E |
| P | 4 | 4 | 2 | 05 | 07 | 657 | CHOFER VEHICULOS PESADOS -E- | TIT | E |
| P | 4 | 4 | 2 | 05 | 07 | 658 | CHOFER VEHICULOS PESADOS -E- | TIT | E |
| P | 4 | 4 | 2 | 05 | 07 | 659 | CHOFER VEHICULOS PESADOS -E- | TIT | E |
| P | 4 | 4 | 2 | 05 | 07 | 660 | CHOFER VEHICULOS PESADOS -E- | TIT | E |
| P | 4 | 4 | 2 | 05 | 07 | 661 | CHOFER VEHICULOS PESADOS -E- | TIT | E |
| P | 3 | 4 | 3 | 02 | 08 | 662 | CAPATAZ OFICIOS MULTIPLES-CL.E | TIT | E |
| P | 3 | 1 | 2 | 00 | 6 | 663 | AYUDANTE DE VETERINARIA -D- | VAC | D |
| P | 4 | 4 | 2 | 05 | 07 | 664 | CHOFER VEHICULOS PESADOS -E- | TIT | E |
| P | 4 | 4 | 2 | 05 | 07 | 665 | CHOFER VEHICULOS PESADOS -E- | TIT | E |
| P | 4 | 4 | 2 | 05 | 07 | 666 | CHOFER VEHICULOS PESADOS -E- | TIT | E |
| P | 4 | 4 | 2 | 05 | 07 | 667 | CHOFER VEHICULOS PESADOS -E- | TIT | E |
| P | 4 | 4 | 2 | 05 | 07 | 668 | CHOFER VEHICULOS PESADOS -E- | TIT | E |
| P | 4 | 4 | 2 | 05 | 07 | 669 | CHOFER VEHICULOS PESADOS -E- | TIT | E |
| P | 4 | 4 | 2 | 05 | 07 | 670 | CHOFER VEHICULOS PESADOS -E- | VAC | E |
| P | 4 | 4 | 2 | 05 | 07 | 671 | CHOFER VEHICULOS PESADOS -E- | TIT | E |
| P | 4 | 4 | 2 | 05 | 07 | 672 | CHOFER VEHICULOS PESADOS -E- | TIT | E |
| P | 3 | 4 | 2 | 05 | 07 | 673 | CHOFER VEHICULOS PESADOS -E- | TIT | E |
| P | 4 | 4 | 2 | 05 | 07 | 674 | CHOFER VEHICULOS PESADOS -E- | TIT | E |
| P | 4 | 4 | 2 | 05 | 07 | 675 | CHOFER VEHICULOS PESADOS -E- | TIT | E |
| P | 4 | 4 | 2 | 05 | 07 | 676 | CHOFER VEHICULOS PESADOS -E- | TIT | E |
| P | 4 | 4 | 2 | 05 | 07 | 677 | CHOFER VEHICULOS PESADOS -E- | TIT | E |
| P | 4 | 4 | 2 | 05 | 07 | 678 | CHOFER VEHICULOS PESADOS -E- | TIT | E |
| P | 4 | 4 | 2 | 05 | 07 | 679 | CHOFER VEHICULOS PESADOS -E- | TIT | E |
| P | 4 | 4 | 2 | 05 | 07 | 680 | CHOFER VEHICULOS PESADOS -E- | TIT | E |
| P | 3 | 4 | 2 | 05 | 07 | 681 | CHOFER VEHICULOS PESADOS -E- | TIT | E |
| P | 4 | 4 | 2 | 05 | 07 | 682 | CHOFER VEHICULOS PESADOS -E- | TIT | E |
| P | 4 | 4 | 2 | 05 | 07 | 683 | CHOFER VEHICULOS PESADOS -E- | TIT | E |
| P | 4 | 4 | 2 | 05 | 07 | 684 | CHOFER VEHICULOS PESADOS -E- | TIT | E |
| P | 4 | 4 | 2 | 05 | 07 | 685 | CHOFER VEHICULOS PESADOS -E- | TIT | E |



HONORABLE CONCEJO DELIBERANTE DE SAN RAFAEL - MENDOZA

| | | | | | | | | | |
|---|---|---|---|----|----|-----|-------------------------------|-----|---|
| P | 4 | 4 | 2 | 05 | 07 | 686 | CHOFER VEHICULOS PESADOS -E- | TIT | E |
| P | 4 | 4 | 2 | 05 | 07 | 687 | CHOFER VEHICULOS PESADOS -E- | TIT | E |
| P | 4 | 4 | 3 | 01 | 07 | 688 | CAPATAZ - CLASE E | TIT | E |
| P | 4 | 4 | 2 | 05 | 07 | 689 | CHOFER VEHICULOS PESADOS -E- | TIT | E |
| P | 3 | 1 | 2 | 00 | 2 | 690 | AUXILIAR -C- | TIT | C |
| P | 4 | 4 | 3 | 02 | 08 | 691 | CAPATAZ OFICIOS MULTIPLES -E- | TIT | E |
| P | 4 | 4 | 2 | 04 | 06 | 692 | OFICIAL ESPECIALIZADO -D- | TIT | D |
| P | 3 | 4 | 2 | 04 | 06 | 693 | OFICIAL ESPECIALIZADO -D- | TIT | D |
| P | 4 | 4 | 2 | 04 | 06 | 694 | OFICIAL ESPECIALIZADO -D- | TIT | D |
| P | 3 | 4 | 2 | 04 | 06 | 695 | OFICIAL ESPECIALIZADO -D- | TIT | D |
| P | 3 | 1 | 3 | 07 | 20 | 696 | JEFE TECNICO MAYOR -F- | TIT | F |
| P | 4 | 4 | 3 | 01 | 07 | 697 | CAPATAZ - CLASE E | TIT | E |
| P | 4 | 4 | 2 | 04 | 06 | 698 | OFICIAL ESPECIALIZADO -D- | TIT | D |
| P | 4 | 4 | 3 | 01 | 07 | 699 | CAPATAZ - CLASE E | TIT | E |
| P | 4 | 4 | 2 | 04 | 06 | 700 | OFICIAL ESPECIALIZADO -D- | TIT | D |
| P | 4 | 4 | 2 | 04 | 06 | 701 | OFICIAL ESPECIALIZADO -D- | TIT | D |
| P | 3 | 4 | 2 | 04 | 06 | 702 | OFICIAL ESPECIALIZADO -D- | TIT | D |
| P | 4 | 4 | 3 | 01 | 07 | 703 | CAPATAZ - CLASE E | TIT | E |
| P | 4 | 4 | 2 | 04 | 06 | 704 | OFICIAL ESPECIALIZADO -D- | TIT | D |
| P | 4 | 4 | 2 | 04 | 06 | 705 | OFICIAL ESPECIALIZADO -D- | TIT | D |
| P | 4 | 4 | 2 | 04 | 06 | 706 | OFICIAL ESPECIALIZADO -D- | TIT | D |
| P | 4 | 4 | 2 | 04 | 06 | 707 | OFICIAL ESPECIALIZADO -D- | VAC | D |
| P | 3 | 4 | 2 | 04 | 06 | 708 | OFICIAL ESPECIALIZADO -D- | TIT | D |
| P | 4 | 4 | 2 | 04 | 06 | 709 | OFICIAL ESPECIALIZADO -D- | TIT | D |
| P | 4 | 4 | 2 | 04 | 06 | 710 | OFICIAL ESPECIALIZADO -D- | VAC | D |
| P | 4 | 4 | 2 | 04 | 06 | 711 | OFICIAL ESPECIALIZADO -D- | VAC | D |
| P | 4 | 4 | 2 | 04 | 06 | 712 | OFICIAL ESPECIALIZADO -D- | TIT | D |
| P | 3 | 4 | 2 | 04 | 06 | 713 | OFICIAL ESPECIALIZADO -D- | TIT | D |
| P | 4 | 4 | 2 | 04 | 06 | 714 | OFICIAL ESPECIALIZADO -D- | TIT | D |
| P | 3 | 4 | 2 | 04 | 06 | 715 | OFICIAL ESPECIALIZADO -D- | TIT | D |
| P | 4 | 4 | 2 | 04 | 06 | 716 | OFICIAL ESPECIALIZADO -D- | TIT | D |
| P | 4 | 4 | 2 | 05 | 07 | 717 | CHOFER VEHICULOS PESADOS -E- | TIT | E |
| P | 3 | 4 | 2 | 04 | 06 | 718 | OFICIAL ESPECIALIZADO -D- | TIT | D |
| P | 3 | 4 | 2 | 04 | 06 | 719 | OFICIAL ESPECIALIZADO -D- | TIT | D |
| P | 3 | 4 | 2 | 04 | 06 | 720 | OFICIAL ESPECIALIZADO -D- | TIT | D |
| P | 3 | 4 | 2 | 04 | 06 | 721 | OFICIAL ESPECIALIZADO -D- | TIT | D |
| P | 4 | 4 | 2 | 04 | 06 | 722 | OFICIAL ESPECIALIZADO -D- | VAC | D |
| P | 4 | 4 | 2 | 04 | 06 | 723 | OFICIAL ESPECIALIZADO -D- | TIT | D |
| P | 4 | 4 | 2 | 04 | 06 | 724 | OFICIAL ESPECIALIZADO -D- | VAC | D |
| P | 4 | 4 | 2 | 04 | 06 | 725 | OFICIAL ESPECIALIZADO -D- | TIT | D |
| P | 4 | 4 | 2 | 04 | 06 | 726 | OFICIAL ESPECIALIZADO -D- | TIT | D |
| P | 4 | 4 | 3 | 01 | 07 | 727 | CAPATAZ - CLASE E | TIT | E |
| P | 4 | 4 | 2 | 04 | 06 | 728 | OFICIAL ESPECIALIZADO -D- | TIT | D |
| P | 4 | 4 | 2 | 04 | 06 | 729 | OFICIAL ESPECIALIZADO -D- | TIT | D |
| P | 3 | 4 | 2 | 04 | 06 | 730 | OFICIAL ESPECIALIZADO -D- | TIT | D |
| P | 4 | 4 | 2 | 04 | 06 | 731 | OFICIAL ESPECIALIZADO -D- | VAC | D |



HONORABLE CONCEJO DELIBERANTE DE SAN RAFAEL - MENDOZA

| | | | | | | | | | |
|---|---|----|---|----|----|-----|--------------------------------|-----|----|
| P | 4 | 4 | 2 | 04 | 06 | 732 | OFICIAL ESPECIALIZADO -D- | TIT | D |
| P | 4 | 4 | 2 | 04 | 06 | 733 | OFICIAL ESPECIALIZADO -D- | TIT | D |
| P | 4 | 4 | 2 | 04 | 06 | 734 | OFICIAL ESPECIALIZADO -D- | TIT | D |
| P | 4 | 4 | 2 | 04 | 06 | 735 | OFICIAL ESPECIALIZADO -D- | TIT | D |
| P | 3 | 4 | 2 | 04 | 06 | 736 | OFICIAL ESPECIALIZADO -D- | TIT | D |
| P | 4 | 4 | 3 | 02 | 08 | 737 | CAPATAZ OFICIOS MULTIPLES-CL.E | VAC | E |
| P | 4 | 4 | 3 | 02 | 08 | 738 | CAPATAZ OFICIOS MULTIPLES -E- | TIT | E |
| P | 4 | 4 | 2 | 04 | 06 | 739 | OFICIAL ESPECIALIZADO -D- | VAC | D |
| P | 3 | 4 | 2 | 04 | 06 | 740 | OFICIAL ESPECIALIZADO -D- | TIT | D |
| P | 4 | 4 | 2 | 06 | 08 | 741 | MAQUINISTA MAQ. PESADAS -E- | VAC | E |
| P | 4 | 4 | 2 | 04 | 06 | 742 | OFICIAL ESPECIALIZADO -D- | TIT | D |
| P | 3 | 4 | 2 | 04 | 06 | 743 | OFICIAL ESPECIALIZADO -D- | VAC | D |
| P | 3 | 4 | 2 | 04 | 06 | 744 | OFICIAL ESPECIALIZADO -D- | RET | D |
| P | 4 | 4 | 2 | 04 | 06 | 745 | OFICIAL ESPECIALIZADO -D- | TIT | D |
| P | 4 | 4 | 2 | 04 | 06 | 746 | OFICIAL ESPECIALIZADO -D- | VAC | D |
| P | 3 | 4 | 2 | 04 | 06 | 747 | OFICIAL ESPECIALIZADO -D- | TIT | D |
| P | 4 | 4 | 2 | 04 | 06 | 748 | OFICIAL ESPECIALIZADO -D- | TIT | D |
| P | 3 | 4 | 2 | 04 | 06 | 749 | OFICIAL ESPECIALIZADO -D- | TIT | D |
| P | 4 | 4 | 2 | 04 | 06 | 750 | OFICIAL ESPECIALIZADO -D- | TIT | D |
| P | 4 | 4 | 3 | 02 | 08 | 751 | CAPATAZ OFICIOS MULTIPLES-CL.E | VAC | E |
| P | 3 | 4 | 2 | 04 | 06 | 752 | OFICIAL ESPECIALIZADO -D- | TIT | D |
| P | 4 | 4 | 2 | 04 | 06 | 753 | OFICIAL ESPECIALIZADO -D- | TIT | D |
| P | 4 | 4 | 2 | 01 | 03 | 754 | PEON -A- | TIT | A |
| P | 4 | 4 | 3 | 01 | 07 | 755 | CAPATAZ - CLASE E | TIT | E |
| P | 3 | 4 | 2 | 04 | 06 | 756 | OFICIAL ESPECIALIZADO -D- | TIT | D |
| P | 4 | 21 | 4 | 08 | 24 | 757 | JEFE DIV. PLANEAMIENTO -G- | VAC | G |
| F | 4 | 0 | 2 | 01 | 84 | 758 | COORD. ORDENAM.TERRITORIAL-59- | TIT | 59 |
| P | 4 | 4 | 2 | 01 | 03 | 759 | PEON -A- | TIT | A |
| P | 4 | 4 | 2 | 01 | 03 | 760 | PEON -A- | TIT | A |
| P | 4 | 4 | 2 | 01 | 03 | 761 | PEON -A- | TIT | A |
| P | 4 | 4 | 2 | 01 | 03 | 762 | PEON -A- | TIT | A |
| P | 4 | 4 | 2 | 01 | 03 | 763 | PEON -A- | TIT | A |
| P | 4 | 4 | 2 | 01 | 03 | 764 | PEON -A- | TIT | A |
| P | 4 | 4 | 2 | 01 | 03 | 765 | PEON -A- | TIT | A |
| P | 4 | 4 | 2 | 01 | 03 | 766 | PEON -A- | TIT | A |
| P | 4 | 4 | 2 | 01 | 03 | 767 | PEON -A- | TIT | A |
| P | 4 | 4 | 2 | 01 | 03 | 768 | PEON -A- | TIT | A |
| P | 5 | 6 | 2 | 01 | 07 | 769 | CHOFER H.C.D. -E- | VAC | E |
| P | 4 | 4 | 2 | 01 | 03 | 770 | PEON -A- | TIT | A |
| P | 4 | 4 | 2 | 01 | 03 | 771 | PEON -A- | TIT | A |
| P | 4 | 4 | 2 | 04 | 06 | 772 | OFICIAL ESPECIALIZADO -D- | TIT | D |
| P | 3 | 6 | 2 | 02 | 05 | 773 | CHOFER VEHICULO LIVIANO -C- | TIT | C |
| P | 3 | 4 | 2 | 03 | 05 | 774 | OFICIAL -C- | TIT | C |
| P | 3 | 4 | 2 | 01 | 03 | 775 | PEON -A- | TIT | A |
| P | 4 | 4 | 2 | 03 | 05 | 776 | OFICIAL -C- | TIT | C |
| P | 3 | 4 | 2 | 03 | 05 | 777 | OFICIAL -C- | TIT | C |



HONORABLE CONCEJO DELIBERANTE DE SAN RAFAEL - MENDOZA

| | | | | | | | | | |
|---|---|----|---|----|----|-----|--------------------------------|-----|---|
| P | 4 | 4 | 2 | 01 | 03 | 778 | PEON -A- | TIT | A |
| P | 4 | 4 | 2 | 01 | 03 | 779 | PEON -A- | TIT | A |
| P | 3 | 4 | 2 | 03 | 05 | 780 | OFICIAL -C- | TIT | C |
| P | 3 | 4 | 2 | 03 | 05 | 781 | OFICIAL -C- | TIT | C |
| P | 3 | 4 | 2 | 03 | 05 | 782 | OFICIAL -C- | TIT | C |
| P | 3 | 4 | 2 | 03 | 05 | 783 | OFICIAL -C- | TIT | C |
| P | 3 | 4 | 2 | 03 | 05 | 784 | OFICIAL -C- | TIT | C |
| P | 3 | 4 | 2 | 03 | 05 | 785 | OFICIAL -C- | TIT | C |
| P | 3 | 4 | 2 | 03 | 05 | 786 | OFICIAL -C- | TIT | C |
| P | 3 | 4 | 2 | 03 | 05 | 787 | OFICIAL -C- | TIT | C |
| P | 3 | 1 | 2 | 03 | 3 | 788 | AUXILIAR -D- | TIT | D |
| P | 3 | 4 | 2 | 03 | 05 | 789 | OFICIAL -C- | VAC | C |
| P | 3 | 4 | 2 | 03 | 05 | 790 | OFICIAL -C- | TIT | C |
| P | 3 | 4 | 2 | 03 | 05 | 791 | OFICIAL -C- | TIT | C |
| P | 3 | 4 | 2 | 03 | 05 | 792 | OFICIAL -C- | TIT | C |
| P | 3 | 4 | 2 | 03 | 05 | 793 | OFICIAL -C- | TIT | C |
| P | 3 | 4 | 2 | 03 | 05 | 794 | OFICIAL -C- | TIT | C |
| P | 3 | 4 | 2 | 03 | 05 | 795 | OFICIAL -C- | TIT | C |
| P | 3 | 4 | 2 | 03 | 05 | 796 | OFICIAL -C- | TIT | C |
| P | 3 | 4 | 2 | 03 | 05 | 797 | OFICIAL -C- | TIT | C |
| P | 3 | 4 | 2 | 03 | 05 | 798 | OFICIAL -C- | TIT | C |
| P | 3 | 4 | 2 | 03 | 05 | 799 | OFICIAL -C- | TIT | C |
| P | 3 | 4 | 2 | 03 | 05 | 800 | OFICIAL -C- | TIT | C |
| P | 3 | 4 | 2 | 03 | 05 | 801 | OFICIAL -C- | TIT | C |
| P | 3 | 4 | 2 | 03 | 05 | 802 | OFICIAL -C- | TIT | C |
| P | 3 | 4 | 2 | 03 | 05 | 803 | OFICIAL -C- | TIT | C |
| P | 4 | 4 | 2 | 03 | 05 | 804 | OFICIAL -C- | TIT | C |
| P | 3 | 4 | 2 | 03 | 05 | 805 | OFICIAL -C- | TIT | C |
| P | 3 | 4 | 2 | 03 | 05 | 806 | OFICIAL -C- | VAC | C |
| P | 3 | 4 | 2 | 03 | 05 | 807 | OFICIAL -C- | TIT | C |
| P | 3 | 4 | 2 | 03 | 05 | 808 | OFICIAL -C- | TIT | C |
| P | 3 | 4 | 2 | 03 | 05 | 809 | OFICIAL -C- | TIT | C |
| P | 4 | 4 | 2 | 01 | 03 | 810 | PEON -A- | TIT | A |
| P | 4 | 4 | 2 | 03 | 05 | 811 | OFICIAL -C- | TIT | C |
| P | 3 | 4 | 2 | 03 | 05 | 812 | OFICIAL -C- | TIT | C |
| P | 4 | 4 | 2 | 03 | 05 | 813 | OFICIAL -C- | VAC | C |
| P | 4 | 4 | 2 | 04 | 06 | 814 | OFICIAL ESPECIALIZADO -D- | TIT | D |
| P | 4 | 4 | 2 | 03 | 05 | 815 | OFICIAL -C- | TIT | C |
| P | 4 | 01 | 3 | 06 | 25 | 816 | ENCARG. DESP. DIR.SERVICIOS-E- | VAC | E |
| P | 4 | 4 | 2 | 01 | 03 | 817 | PEON -A- | RET | A |
| P | 4 | 4 | 2 | 03 | 05 | 818 | OFICIAL -C- | TIT | C |
| P | 3 | 4 | 2 | 03 | 05 | 819 | OFICIAL -C- | TIT | C |
| P | 3 | 4 | 2 | 03 | 05 | 820 | OFICIAL -C- | TIT | C |
| P | 4 | 4 | 2 | 03 | 05 | 821 | OFICIAL -C- | TIT | C |
| P | 3 | 4 | 2 | 03 | 05 | 822 | OFICIAL -C- | TIT | C |
| P | 4 | 4 | 2 | 03 | 05 | 823 | OFICIAL -C- | TIT | C |



HONORABLE CONCEJO DELIBERANTE DE SAN RAFAEL - MENDOZA

| | | | | | | | | | |
|---|---|---|---|----|----|-----|------------------------------|-----|---|
| P | 4 | 4 | 2 | 01 | 03 | 824 | PEON -A- | TIT | A |
| P | 4 | 4 | 2 | 01 | 03 | 825 | PEON -A- | TIT | A |
| P | 4 | 4 | 2 | 03 | 05 | 826 | OFICIAL -C- | TIT | C |
| P | 4 | 4 | 2 | 03 | 05 | 827 | OFICIAL -C- | TIT | C |
| P | 4 | 4 | 2 | 03 | 05 | 828 | OFICIAL -C- | VAC | C |
| P | 4 | 4 | 2 | 05 | 07 | 829 | CHOFER VEHICULOS PESADOS -E- | TIT | E |
| P | 4 | 4 | 2 | 03 | 05 | 830 | OFICIAL -C- | TIT | C |
| P | 4 | 4 | 2 | 03 | 05 | 831 | OFICIAL -C- | TIT | C |
| P | 3 | 4 | 2 | 03 | 05 | 832 | OFICIAL -C- | TIT | C |
| P | 4 | 4 | 2 | 03 | 05 | 833 | OFICIAL -C- | TIT | C |
| P | 4 | 4 | 2 | 01 | 03 | 834 | PEON -A- | TIT | A |
| P | 4 | 4 | 2 | 03 | 05 | 835 | OFICIAL -C- | TIT | C |
| P | 4 | 4 | 2 | 03 | 05 | 836 | OFICIAL -C- | TIT | C |
| P | 4 | 4 | 2 | 03 | 05 | 837 | OFICIAL -C- | TIT | C |
| P | 4 | 4 | 2 | 03 | 05 | 838 | OFICIAL -C- | TIT | C |
| P | 2 | 1 | 2 | 03 | 2 | 839 | AUXILIAR -C- | TIT | C |
| P | 3 | 4 | 2 | 03 | 05 | 840 | OFICIAL -C- | VAC | C |
| P | 3 | 4 | 2 | 03 | 05 | 841 | OFICIAL -C- | TIT | C |
| P | 4 | 4 | 2 | 03 | 05 | 842 | OFICIAL -C- | VAC | C |
| P | 3 | 4 | 2 | 03 | 05 | 843 | OFICIAL -C- | TIT | C |
| P | 4 | 4 | 2 | 05 | 07 | 844 | CHOFER VEHICULOS PESADOS -E- | TIT | E |
| P | 4 | 4 | 2 | 04 | 06 | 845 | OFICIAL ESPECIALIZADO -D- | VAC | D |
| P | 3 | 4 | 2 | 03 | 05 | 846 | OFICIAL -C- | TIT | C |
| P | 4 | 4 | 2 | 04 | 06 | 847 | OFICIAL ESPECIALIZADO -D- | TIT | D |
| P | 4 | 4 | 2 | 01 | 03 | 848 | PEON -A- | TIT | A |
| P | 4 | 4 | 2 | 04 | 06 | 849 | OFICIAL ESPECIALIZADO -D- | TIT | D |
| P | 4 | 4 | 2 | 03 | 05 | 850 | OFICIAL -C- | TIT | C |
| P | 4 | 4 | 2 | 03 | 05 | 851 | OFICIAL -C- | TIT | C |
| P | 4 | 4 | 2 | 03 | 05 | 852 | OFICIAL -C- | TIT | C |
| P | 4 | 4 | 2 | 01 | 03 | 853 | PEON -A- | TIT | A |
| P | 4 | 4 | 2 | 03 | 05 | 854 | OFICIAL -C- | TIT | C |
| P | 4 | 4 | 2 | 05 | 07 | 855 | CHOFER VEHICULOS PESADOS -E- | TIT | E |
| P | 4 | 4 | 2 | 03 | 05 | 856 | OFICIAL -C- | TIT | C |
| P | 3 | 4 | 2 | 03 | 05 | 857 | OFICIAL -C- | TIT | C |
| P | 4 | 4 | 2 | 03 | 05 | 858 | OFICIAL -C- | VAC | C |
| P | 3 | 4 | 2 | 03 | 05 | 859 | OFICIAL -C- | TIT | C |
| P | 4 | 4 | 3 | 01 | 07 | 860 | CAPATAZ - CLASE E | TIT | E |
| P | 4 | 4 | 2 | 03 | 05 | 861 | OFICIAL -C- | TIT | C |
| P | 4 | 4 | 2 | 01 | 03 | 862 | PEON -A- | TIT | A |
| P | 4 | 4 | 2 | 01 | 03 | 863 | PEON -A- | VAC | A |
| P | 4 | 4 | 2 | 03 | 05 | 864 | OFICIAL -C- | TIT | C |
| P | 3 | 4 | 2 | 01 | 03 | 865 | PEON -A- | TIT | A |
| P | 3 | 4 | 2 | 03 | 05 | 866 | OFICIAL -C- | TIT | C |
| P | 4 | 4 | 2 | 04 | 06 | 867 | OFICIAL ESPECIALIZADO -D- | TIT | D |
| P | 4 | 4 | 2 | 03 | 05 | 868 | OFICIAL -C- | TIT | C |
| P | 4 | 4 | 2 | 03 | 05 | 869 | OFICIAL -C- | TIT | C |



HONORABLE CONCEJO DELIBERANTE DE SAN RAFAEL - MENDOZA

| | | | | | | | | | |
|---|---|---|---|----|----|-----|---------------------------|-----|---|
| P | 3 | 4 | 2 | 03 | 05 | 870 | OFICIAL -C- | TIT | C |
| P | 4 | 4 | 2 | 03 | 05 | 871 | OFICIAL -C- | TIT | C |
| P | 4 | 4 | 2 | 03 | 05 | 872 | OFICIAL -C- | TIT | C |
| P | 4 | 4 | 2 | 03 | 05 | 873 | OFICIAL -C- | TIT | C |
| P | 3 | 4 | 2 | 03 | 05 | 874 | OFICIAL -C- | TIT | C |
| P | 4 | 4 | 2 | 03 | 05 | 875 | OFICIAL -C- | TIT | C |
| P | 4 | 4 | 2 | 04 | 06 | 876 | OFICIAL ESPECIALIZADO -D- | TIT | D |
| P | 4 | 4 | 2 | 03 | 05 | 877 | OFICIAL -C- | TIT | C |
| P | 3 | 4 | 2 | 03 | 05 | 878 | OFICIAL -C- | TIT | C |
| P | 4 | 4 | 2 | 03 | 05 | 879 | OFICIAL -C- | TIT | C |
| P | 2 | 1 | 2 | 03 | 3 | 880 | AUXILIAR -D- | TIT | D |
| P | 4 | 4 | 2 | 03 | 05 | 881 | OFICIAL -C- | TIT | C |
| P | 4 | 4 | 2 | 03 | 05 | 882 | OFICIAL -C- | TIT | C |
| P | 3 | 4 | 2 | 03 | 05 | 883 | OFICIAL -C- | TIT | C |
| P | 4 | 4 | 2 | 01 | 03 | 884 | PEON -A- | TIT | A |
| P | 4 | 4 | 2 | 01 | 03 | 885 | PEON -A- | TIT | A |
| P | 4 | 4 | 2 | 01 | 03 | 886 | PEON -A- | TIT | A |
| P | 4 | 4 | 2 | 01 | 03 | 887 | PEON -A- | TIT | A |
| P | 4 | 4 | 2 | 01 | 03 | 888 | PEON -A- | TIT | A |
| P | 4 | 4 | 2 | 01 | 03 | 889 | PEON -A- | TIT | A |
| P | 4 | 4 | 2 | 01 | 03 | 890 | PEON -A- | TIT | A |
| P | 4 | 4 | 2 | 01 | 03 | 891 | PEON -A- | VAC | A |
| P | 4 | 4 | 2 | 01 | 03 | 892 | PEON -A- | TIT | A |
| P | 4 | 4 | 2 | 03 | 05 | 893 | OFICIAL -C- | TIT | C |
| P | 4 | 4 | 2 | 03 | 05 | 894 | OFICIAL -C- | VAC | C |
| P | 4 | 4 | 2 | 03 | 05 | 895 | OFICIAL -C- | TIT | C |
| P | 4 | 4 | 2 | 03 | 05 | 896 | OFICIAL -C- | TIT | C |
| P | 4 | 4 | 2 | 03 | 05 | 897 | OFICIAL -C- | TIT | C |
| P | 4 | 4 | 2 | 03 | 06 | 898 | OFICIAL ESPECIALIZADO -D- | TIT | D |
| P | 4 | 4 | 2 | 03 | 05 | 899 | OFICIAL -C- | VAC | C |
| P | 4 | 4 | 2 | 03 | 05 | 900 | OFICIAL -C- | VAC | C |
| P | 4 | 4 | 2 | 03 | 05 | 901 | OFICIAL -C- | TIT | C |
| P | 4 | 4 | 2 | 03 | 05 | 902 | OFICIAL -C- | VAC | C |
| P | 4 | 4 | 2 | 03 | 05 | 903 | OFICIAL -C- | VAC | C |
| P | 2 | 4 | 2 | 03 | 05 | 904 | OFICIAL -C- | TIT | C |
| P | 4 | 4 | 2 | 03 | 05 | 905 | OFICIAL -C- | TIT | C |
| P | 4 | 4 | 2 | 03 | 05 | 906 | OFICIAL -C- | TIT | C |
| P | 4 | 4 | 2 | 03 | 05 | 907 | OFICIAL -C- | TIT | C |
| P | 4 | 4 | 2 | 03 | 05 | 908 | OFICIAL -C- | TIT | C |
| P | 4 | 4 | 2 | 03 | 05 | 909 | OFICIAL -C- | TIT | C |
| P | 4 | 4 | 2 | 03 | 05 | 910 | OFICIAL -C- | TIT | C |
| P | 4 | 4 | 2 | 03 | 05 | 911 | OFICIAL -C- | TIT | C |
| P | 4 | 4 | 2 | 03 | 05 | 912 | OFICIAL -C- | TIT | C |
| P | 4 | 4 | 2 | 03 | 05 | 913 | OFICIAL -C- | TIT | C |
| P | 4 | 4 | 2 | 03 | 05 | 914 | OFICIAL -C- | TIT | C |
| P | 4 | 4 | 2 | 03 | 05 | 915 | OFICIAL -C- | TIT | C |



HONORABLE CONCEJO DELIBERANTE DE SAN RAFAEL - MENDOZA

| | | | | | | | | | |
|---|---|----|---|----|----|-----|--------------------------------|-----|----|
| P | 4 | 4 | 2 | 03 | 05 | 916 | OFICIAL -C- | TIT | C |
| P | 4 | 4 | 2 | 03 | 05 | 917 | OFICIAL -C- | TIT | C |
| P | 4 | 4 | 2 | 03 | 05 | 918 | OFICIAL -C- | TIT | C |
| P | 4 | 4 | 2 | 03 | 05 | 919 | OFICIAL -C- | TIT | C |
| P | 4 | 4 | 2 | 01 | 03 | 920 | PEON -A- | TIT | A |
| P | 4 | 4 | 2 | 01 | 03 | 921 | PEON -A- | TIT | A |
| P | 3 | 4 | 2 | 01 | 03 | 922 | PEON -A- | TIT | A |
| P | 3 | 4 | 2 | 01 | 03 | 923 | PEON -A- | TIT | A |
| P | 4 | 4 | 2 | 01 | 03 | 924 | PEON -A- | TIT | A |
| P | 3 | 4 | 2 | 01 | 03 | 925 | PEON -A- | TIT | A |
| P | 4 | 4 | 2 | 01 | 03 | 926 | PEON -A- | TIT | A |
| P | 4 | 4 | 2 | 01 | 03 | 927 | PEON -A- | TIT | A |
| P | 3 | 4 | 2 | 01 | 03 | 928 | PEON -A- | TIT | A |
| F | 3 | 0 | 2 | 01 | 66 | 929 | SUPERV. REGIONAL DISTRITOS-59- | VAC | 59 |
| F | 3 | 0 | 2 | 01 | 66 | 930 | SUPERV. REGIONAL DISTRITOS-59- | TIT | 59 |
| F | 3 | 0 | 2 | 01 | 66 | 931 | SUPERV. REGIONAL DISTRITOS-59- | TIT | 59 |
| P | 4 | 4 | 2 | 05 | 07 | 932 | CHOFER VEHICULOS PESADOS -E- | TIT | E |
| P | 3 | 4 | 2 | 01 | 03 | 933 | PEON -A- | VAC | A |
| P | 3 | 4 | 2 | 01 | 03 | 934 | PEON -A- | TIT | A |
| P | 4 | 4 | 2 | 01 | 03 | 935 | PEON -A- | TIT | A |
| P | 3 | 4 | 2 | 01 | 03 | 936 | PEON -A- | TIT | A |
| P | 3 | 6 | 2 | 01 | 11 | 937 | SERENOS -A- | VAC | A |
| P | 3 | 4 | 2 | 01 | 03 | 938 | PEON -A- | VAC | A |
| P | 3 | 4 | 2 | 01 | 03 | 939 | PEON -A- | TIT | A |
| P | 3 | 4 | 2 | 01 | 03 | 940 | PEON -A- | TIT | A |
| P | 3 | 4 | 2 | 01 | 03 | 941 | PEON -A- | TIT | A |
| P | 3 | 4 | 2 | 01 | 03 | 942 | PEON -A- | TIT | A |
| P | 3 | 4 | 2 | 01 | 03 | 943 | PEON -A- | TIT | A |
| P | 4 | 4 | 2 | 03 | 05 | 944 | OFICIAL -C- | TIT | C |
| P | 4 | 4 | 2 | 01 | 03 | 945 | PEON -A- | TIT | A |
| P | 4 | 4 | 2 | 01 | 03 | 946 | PEON -A- | TIT | A |
| P | 3 | 01 | 3 | 06 | 53 | 947 | ENCARG. SERVICIO DISTRITOS -E- | TIT | E |
| P | 3 | 4 | 2 | 01 | 03 | 948 | PEON -A- | TIT | A |
| P | 3 | 4 | 2 | 01 | 03 | 949 | PEON -A- | TIT | A |
| P | 3 | 4 | 2 | 01 | 03 | 950 | PEON -A- | RET | A |
| P | 3 | 1 | 2 | 01 | 1 | 951 | AUXILIAR -B- | TIT | B |
| P | 4 | 4 | 2 | 01 | 03 | 952 | PEON -A- | TIT | A |
| P | 4 | 4 | 2 | 01 | 03 | 953 | PEON -A- | TIT | A |
| P | 3 | 4 | 2 | 01 | 03 | 954 | PEON -A- | TIT | A |
| P | 4 | 4 | 2 | 01 | 03 | 955 | PEON -A- | TIT | A |
| P | 4 | 4 | 2 | 01 | 03 | 956 | PEON -A- | TIT | A |
| P | 4 | 4 | 2 | 01 | 03 | 957 | PEON -A- | TIT | A |
| P | 3 | 4 | 2 | 01 | 03 | 958 | PEON -A- | TIT | A |
| P | 3 | 6 | 2 | 01 | 11 | 959 | SERENOS -A- | TIT | A |
| P | 3 | 4 | 2 | 01 | 03 | 960 | PEON -A- | TIT | A |
| P | 2 | 4 | 2 | 01 | 03 | 961 | PEON -A- | TIT | A |



HONORABLE CONCEJO DELIBERANTE DE SAN RAFAEL - MENDOZA

| | | | | | | | | | |
|---|---|----|---|----|----|------|--------------------------------|-----|---|
| P | 4 | 4 | 2 | 01 | 03 | 962 | PEON -A- | TIT | A |
| P | 3 | 4 | 2 | 01 | 03 | 963 | PEON -A- | TIT | A |
| P | 4 | 4 | 2 | 01 | 03 | 964 | PEON -A- | TIT | A |
| P | 4 | 4 | 2 | 01 | 03 | 965 | PEON -A- | TIT | A |
| P | 3 | 4 | 2 | 01 | 03 | 966 | PEON -A- | TIT | A |
| P | 4 | 01 | 3 | 06 | 31 | 967 | ENCARG. PAVIMEN.Y MANT CALLE-E | TIT | E |
| P | 4 | 4 | 2 | 06 | 08 | 968 | MAQUINISTA MAQ. PESADAS -E- | VAC | E |
| P | 3 | 4 | 2 | 01 | 03 | 969 | PEON -A- | TIT | A |
| P | 3 | 6 | 2 | 01 | 11 | 970 | SERENOS -A- | VAC | A |
| P | 3 | 4 | 2 | 01 | 03 | 971 | PEON -A- | TIT | A |
| P | 4 | 4 | 2 | 01 | 03 | 972 | PEON -A- | TIT | A |
| P | 3 | 4 | 2 | 01 | 03 | 973 | PEON -A- | TIT | A |
| P | 3 | 4 | 2 | 01 | 03 | 974 | PEON -A- | TIT | A |
| P | 3 | 4 | 2 | 01 | 03 | 975 | PEON -A- | TIT | A |
| P | 3 | 4 | 2 | 01 | 03 | 976 | PEON -A- | TIT | A |
| P | 4 | 4 | 2 | 01 | 03 | 977 | PEON -A- | TIT | A |
| P | 4 | 4 | 2 | 01 | 03 | 978 | PEON -A- | TIT | A |
| P | 4 | 4 | 2 | 01 | 03 | 979 | PEON -A- | TIT | A |
| P | 3 | 4 | 2 | 01 | 03 | 980 | PEON -A- | TIT | A |
| P | 4 | 4 | 2 | 01 | 03 | 981 | PEON -A- | TIT | A |
| P | 4 | 4 | 2 | 04 | 06 | 982 | OFICIAL ESPECIALIZADO -D- | TIT | D |
| P | 4 | 4 | 2 | 01 | 03 | 983 | PEON -A- | TIT | A |
| P | 2 | 4 | 2 | 01 | 03 | 984 | PEON -A- | TIT | A |
| P | 5 | 4 | 2 | 01 | 05 | 985 | OFICIAL -C- | TIT | C |
| P | 3 | 4 | 2 | 01 | 03 | 986 | PEON -A- | VAC | A |
| P | 4 | 4 | 2 | 03 | 05 | 987 | OFICIAL -C- | TIT | C |
| P | 3 | 6 | 2 | 01 | 13 | 988 | OPERADOR DE RADIO -B- | TIT | B |
| P | 4 | 4 | 2 | 01 | 03 | 989 | PEON -A- | TIT | A |
| P | 4 | 4 | 2 | 01 | 03 | 990 | PEON -A- | TIT | A |
| P | 4 | 4 | 2 | 01 | 03 | 991 | PEON -A- | TIT | A |
| P | 4 | 4 | 2 | 01 | 03 | 992 | PEON -A- | TIT | A |
| P | 3 | 4 | 2 | 01 | 03 | 993 | PEON -A- | TIT | A |
| P | 3 | 6 | 2 | 01 | 11 | 994 | SERENOS -A- | TIT | A |
| P | 3 | 4 | 2 | 01 | 03 | 995 | PEON -A- | TIT | A |
| P | 4 | 4 | 2 | 01 | 03 | 996 | PEON -A- | TIT | A |
| P | 4 | 4 | 2 | 01 | 03 | 997 | PEON -A- | TIT | A |
| P | 2 | 4 | 2 | 01 | 03 | 998 | PEON -A- | VAC | A |
| P | 3 | 4 | 2 | 01 | 03 | 999 | PEON -A- | TIT | A |
| P | 3 | 6 | 2 | 01 | 11 | 1000 | SERENOS -A- | TIT | A |
| P | 2 | 4 | 2 | 01 | 03 | 1001 | PEON -A- | TIT | A |
| P | 3 | 4 | 2 | 01 | 03 | 1002 | PEON -A- | TIT | A |
| P | 4 | 4 | 2 | 01 | 03 | 1003 | PEON -A- | TIT | A |
| P | 2 | 1 | 2 | 01 | 1 | 1004 | AUXILIAR -B- | TIT | B |
| P | 3 | 4 | 2 | 01 | 03 | 1005 | PEON -A- | TIT | A |
| P | 4 | 4 | 2 | 01 | 03 | 1006 | PEON -A- | TIT | A |
| P | 4 | 4 | 2 | 01 | 03 | 1007 | PEON -A- | TIT | A |



HONORABLE CONCEJO DELIBERANTE DE SAN RAFAEL - MENDOZA

| | | | | | | | | | |
|---|---|---|---|----|----|------|---------------------------|-----|---|
| P | 3 | 6 | 2 | 01 | 11 | 1008 | SERENOS -A- | TIT | A |
| P | 4 | 4 | 2 | 01 | 03 | 1009 | PEON -A- | TIT | A |
| P | 4 | 4 | 2 | 01 | 03 | 1010 | PEON -A- | TIT | A |
| P | 4 | 4 | 2 | 01 | 03 | 1011 | PEON -A- | TIT | A |
| P | 3 | 4 | 2 | 01 | 03 | 1012 | PEON -A- | TIT | A |
| P | 4 | 4 | 2 | 01 | 03 | 1013 | PEON -A- | TIT | A |
| P | 3 | 4 | 2 | 01 | 03 | 1014 | PEON -A- | TIT | A |
| P | 4 | 4 | 2 | 01 | 03 | 1015 | PEON -A- | TIT | A |
| P | 4 | 4 | 2 | 04 | 06 | 1016 | OFICIAL ESPECIALIZADO -D- | VAC | D |
| P | 3 | 4 | 2 | 01 | 03 | 1017 | PEON -A- | TIT | A |
| P | 3 | 4 | 2 | 01 | 03 | 1018 | PEON -A- | TIT | A |
| P | 4 | 4 | 2 | 01 | 03 | 1019 | PEON -A- | TIT | A |
| P | 4 | 4 | 2 | 01 | 03 | 1020 | PEON -A- | TIT | A |
| P | 4 | 4 | 2 | 01 | 03 | 1021 | PEON -A- | TIT | A |
| P | 4 | 4 | 2 | 01 | 03 | 1022 | PEON -A- | TIT | A |
| P | 4 | 4 | 2 | 04 | 06 | 1023 | OFICIAL ESPECIALIZADO -D- | TIT | D |
| P | 4 | 4 | 2 | 01 | 03 | 1024 | PEON -A- | TIT | A |
| P | 3 | 6 | 2 | 01 | 11 | 1025 | SERENOS -A- | TIT | A |
| P | 4 | 4 | 2 | 01 | 03 | 1026 | PEON -A- | TIT | A |
| P | 4 | 4 | 2 | 01 | 03 | 1027 | PEON -A- | VAC | A |
| P | 3 | 4 | 2 | 01 | 03 | 1028 | PEON -A- | TIT | A |
| P | 3 | 6 | 2 | 01 | 13 | 1029 | OPERADOR DE RADIO -B- | VAC | B |
| P | 3 | 4 | 2 | 01 | 03 | 1030 | PEON -A- | VAC | A |
| P | 4 | 4 | 2 | 04 | 06 | 1031 | OFICIAL ESPECIALIZADO -D- | TIT | D |
| P | 3 | 4 | 2 | 01 | 03 | 1032 | PEON -A- | TIT | A |
| P | 4 | 4 | 2 | 01 | 03 | 1033 | PEON -A- | TIT | A |
| P | 4 | 4 | 2 | 01 | 03 | 1034 | PEON -A- | TIT | A |
| P | 3 | 4 | 2 | 01 | 03 | 1035 | PEON -A- | TIT | A |
| P | 4 | 4 | 2 | 01 | 03 | 1036 | PEON -A- | TIT | A |
| P | 3 | 6 | 2 | 01 | 11 | 1037 | SERENOS -A- | TIT | A |
| P | 4 | 4 | 2 | 01 | 03 | 1038 | PEON -A- | TIT | A |
| P | 4 | 4 | 2 | 01 | 03 | 1039 | PEON -A- | TIT | A |
| P | 4 | 4 | 2 | 01 | 03 | 1040 | PEON -A- | TIT | A |
| P | 3 | 6 | 2 | 01 | 11 | 1041 | SERENOS -A- | TIT | A |
| P | 4 | 4 | 2 | 01 | 03 | 1042 | PEON -A- | TIT | A |
| P | 4 | 4 | 2 | 01 | 03 | 1043 | PEON -A- | TIT | A |
| P | 4 | 4 | 2 | 01 | 03 | 1044 | PEON -A- | TIT | A |
| P | 4 | 4 | 2 | 01 | 03 | 1045 | PEON -A- | TIT | A |
| P | 4 | 4 | 2 | 01 | 03 | 1046 | PEON -A- | TIT | A |
| P | 4 | 4 | 2 | 01 | 03 | 1047 | PEON -A- | TIT | A |
| P | 4 | 4 | 2 | 01 | 03 | 1048 | PEON -A- | TIT | A |
| P | 3 | 4 | 2 | 01 | 03 | 1049 | PEON -A- | TIT | A |
| P | 3 | 4 | 2 | 01 | 03 | 1050 | PEON -A- | TIT | A |
| P | 4 | 4 | 2 | 01 | 03 | 1051 | PEON -A- | TIT | A |
| P | 3 | 4 | 2 | 01 | 03 | 1052 | PEON -A- | TIT | A |
| P | 4 | 4 | 2 | 01 | 03 | 1053 | PEON -A- | TIT | A |



HONORABLE CONCEJO DELIBERANTE DE SAN RAFAEL - MENDOZA

| | | | | | | | | | |
|---|---|---|---|----|----|------|------------------------------|-----|---|
| P | 3 | 4 | 2 | 01 | 03 | 1054 | PEON -A- | TIT | A |
| P | 3 | 6 | 2 | 02 | 05 | 1055 | CHOFER VEHICULO LIVIANO -C- | TIT | C |
| P | 3 | 6 | 2 | 01 | 12 | 1056 | OPERADOR DE RADIO -E- | VAC | E |
| P | 3 | 4 | 2 | 01 | 03 | 1057 | PEON -A- | TIT | A |
| P | 3 | 4 | 2 | 01 | 03 | 1058 | PEON -A- | TIT | A |
| P | 4 | 4 | 2 | 01 | 03 | 1059 | PEON -A- | TIT | A |
| P | 4 | 4 | 2 | 05 | 07 | 1060 | CHOFER VEHICULOS PESADOS -E- | TIT | E |
| P | 4 | 4 | 2 | 01 | 03 | 1061 | PEON -A- | TIT | A |
| P | 4 | 4 | 2 | 05 | 07 | 1062 | CHOFER VEHICULOS PESADOS -E- | TIT | E |
| P | 4 | 4 | 2 | 01 | 03 | 1063 | PEON -A- | TIT | A |
| P | 3 | 4 | 2 | 01 | 03 | 1064 | PEON -A- | TIT | A |
| P | 3 | 4 | 2 | 01 | 03 | 1065 | PEON -A- | TIT | A |
| P | 3 | 4 | 2 | 01 | 03 | 1066 | PEON -A- | TIT | A |
| P | 4 | 4 | 2 | 05 | 07 | 1067 | CHOFER VEHICULOS PESADOS -E- | TIT | E |
| P | 3 | 4 | 2 | 01 | 03 | 1068 | PEON -A- | TIT | A |
| P | 3 | 4 | 2 | 01 | 03 | 1069 | PEON -A- | VAC | A |
| P | 4 | 4 | 2 | 01 | 03 | 1070 | PEON -A- | TIT | A |
| P | 4 | 4 | 2 | 03 | 05 | 1071 | OFICIAL -C- | TIT | C |
| P | 3 | 4 | 2 | 01 | 03 | 1072 | PEON -A- | VAC | A |
| P | 3 | 4 | 2 | 01 | 03 | 1073 | PEON -A- | VAC | A |
| P | 3 | 4 | 2 | 01 | 03 | 1074 | PEON -A- | TIT | A |
| P | 3 | 1 | 2 | 03 | 2 | 1075 | AUXILIAR -C- | TIT | C |
| P | 4 | 4 | 2 | 01 | 03 | 1076 | PEON -A- | TIT | A |
| P | 3 | 4 | 2 | 01 | 03 | 1077 | PEON -A- | TIT | A |
| P | 2 | 4 | 2 | 01 | 03 | 1078 | PEON -A- | TIT | A |
| P | 3 | 4 | 2 | 01 | 03 | 1079 | PEON -A- | TIT | A |
| P | 3 | 4 | 2 | 01 | 03 | 1080 | PEON -A- | TIT | A |
| P | 3 | 4 | 2 | 01 | 03 | 1081 | PEON -A- | TIT | A |
| P | 4 | 4 | 2 | 01 | 03 | 1082 | PEON -A- | TIT | A |
| P | 4 | 4 | 2 | 01 | 03 | 1083 | PEON -A- | TIT | A |
| P | 4 | 4 | 2 | 01 | 03 | 1084 | PEON -A- | TIT | A |
| P | 3 | 4 | 2 | 01 | 03 | 1085 | PEON -A- | TIT | A |
| P | 2 | 4 | 2 | 01 | 03 | 1086 | PEON -A- | TIT | A |
| P | 3 | 4 | 2 | 01 | 03 | 1087 | PEON -A- | RET | A |
| P | 4 | 4 | 2 | 01 | 03 | 1088 | PEON -A- | TIT | A |
| P | 3 | 4 | 2 | 01 | 03 | 1089 | PEON -A- | TIT | A |
| P | 4 | 4 | 2 | 01 | 03 | 1090 | PEON -A- | TIT | A |
| P | 3 | 4 | 2 | 01 | 03 | 1091 | PEON -A- | TIT | A |
| P | 3 | 4 | 2 | 01 | 03 | 1092 | PEON -A- | TIT | A |
| P | 4 | 4 | 2 | 01 | 03 | 1093 | PEON -A- | TIT | A |
| P | 4 | 4 | 2 | 01 | 03 | 1094 | PEON -A- | TIT | A |
| P | 2 | 4 | 2 | 01 | 03 | 1095 | PEON -A- | TIT | A |
| P | 4 | 4 | 2 | 01 | 03 | 1096 | PEON -A- | TIT | A |
| P | 3 | 4 | 2 | 01 | 03 | 1097 | PEON -A- | TIT | A |
| P | 4 | 4 | 2 | 01 | 03 | 1098 | PEON -A- | TIT | A |
| P | 3 | 4 | 2 | 01 | 03 | 1099 | PEON -A- | TIT | A |



HONORABLE CONCEJO DELIBERANTE DE SAN RAFAEL - MENDOZA

| | | | | | | | | | |
|---|---|---|---|----|----|------|------------------------------|-----|---|
| P | 3 | 4 | 2 | 01 | 03 | 1100 | PEON -A- | TIT | A |
| P | 1 | 4 | 2 | 01 | 03 | 1101 | PEON -A- | TIT | A |
| P | 3 | 4 | 2 | 01 | 03 | 1102 | PEON -A- | TIT | A |
| P | 3 | 4 | 2 | 01 | 03 | 1103 | PEON -A- | TIT | A |
| P | 4 | 4 | 2 | 01 | 03 | 1104 | PEON -A- | VAC | A |
| P | 4 | 4 | 2 | 01 | 03 | 1105 | PEON -A- | TIT | A |
| P | 3 | 4 | 2 | 01 | 03 | 1106 | PEON -A- | TIT | A |
| P | 3 | 4 | 2 | 01 | 03 | 1107 | PEON -A- | TIT | A |
| P | 4 | 4 | 2 | 01 | 03 | 1108 | PEON -A- | TIT | A |
| P | 4 | 4 | 2 | 01 | 03 | 1109 | PEON -A- | TIT | A |
| P | 4 | 4 | 2 | 01 | 03 | 1110 | PEON -A- | VAC | A |
| P | 3 | 4 | 2 | 01 | 03 | 1111 | PEON -A- | TIT | A |
| P | 3 | 4 | 2 | 01 | 03 | 1112 | PEON -A- | TIT | A |
| P | 4 | 4 | 2 | 01 | 03 | 1113 | PEON -A- | VAC | A |
| P | 3 | 4 | 2 | 01 | 03 | 1114 | PEON -A- | TIT | A |
| P | 3 | 4 | 2 | 01 | 03 | 1115 | PEON -A- | TIT | A |
| P | 4 | 4 | 2 | 05 | 07 | 1116 | CHOFER VEHICULOS PESADOS -E- | TIT | E |
| P | 3 | 4 | 2 | 03 | 02 | 1117 | BRIGADISTAS DEF. CIVIL -C- | TIT | C |
| P | 2 | 4 | 2 | 01 | 03 | 1118 | PEON -A- | TIT | A |
| P | 3 | 4 | 2 | 01 | 03 | 1119 | PEON -A- | TIT | A |
| P | 3 | 1 | 4 | 1 | 25 | 1120 | JEFE GRAL. R.R.H.H. -I- | TIT | I |
| P | 3 | 6 | 2 | 02 | 05 | 1121 | CHOFER VEHICULO LIVIANO -C- | TIT | C |
| P | 2 | 1 | 2 | 00 | 1 | 1122 | AUXILIAR -B- | TIT | B |
| P | 3 | 6 | 2 | 01 | 13 | 1123 | OPERADOR DE RADIO -B- | VAC | B |
| P | 2 | 1 | 2 | 00 | 1 | 1124 | AUXILIAR -B- | TIT | B |
| P | 3 | 1 | 2 | 01 | 1 | 1125 | AUXILIAR -B- | TIT | B |
| P | 2 | 4 | 2 | 01 | 03 | 1126 | PEON -A- | TIT | A |
| P | 2 | 4 | 2 | 01 | 03 | 1127 | PEON -A- | TIT | A |
| P | 2 | 4 | 2 | 01 | 03 | 1128 | PEON -A- | TIT | A |
| P | 2 | 4 | 2 | 01 | 03 | 1129 | PEON -A- | TIT | A |
| P | 2 | 4 | 2 | 01 | 03 | 1130 | PEON -A- | TIT | A |
| P | 2 | 4 | 2 | 01 | 03 | 1131 | PEON -A- | TIT | A |
| P | 3 | 1 | 2 | 00 | 2 | 1132 | AUXILIAR -C- | VAC | C |
| P | 1 | 1 | 2 | 00 | 1 | 1133 | AUXILIAR -B- | TIT | B |
| P | 3 | 4 | 2 | 01 | 03 | 1134 | PEON -A- | TIT | A |
| P | 3 | 4 | 2 | 01 | 03 | 1135 | PEON -A- | TIT | A |
| P | 3 | 4 | 2 | 01 | 03 | 1136 | PEON -A- | TIT | A |
| P | 4 | 1 | 2 | 01 | 2 | 1137 | AUXILIAR -C- | TIT | C |
| P | 3 | 4 | 2 | 01 | 03 | 1138 | PEON -A- | VAC | A |
| P | 3 | 4 | 2 | 01 | 03 | 1139 | PEON -A- | TIT | A |
| P | 2 | 1 | 2 | 00 | 2 | 1140 | AUXILIAR -C- | TIT | C |
| P | 3 | 4 | 2 | 01 | 03 | 1141 | PEON -A- | TIT | A |
| P | 3 | 4 | 2 | 01 | 03 | 1142 | PEON -A- | TIT | A |
| P | 3 | 4 | 2 | 01 | 03 | 1143 | PEON -A- | TIT | A |
| P | 3 | 4 | 2 | 01 | 03 | 1144 | PEON -A- | TIT | A |
| P | 3 | 4 | 2 | 01 | 03 | 1145 | PEON -A- | TIT | A |



HONORABLE CONCEJO DELIBERANTE DE SAN RAFAEL - MENDOZA

| | | | | | | | | | |
|---|---|---|---|----|----|------|------------------------------|-----|---|
| P | 3 | 6 | 2 | 01 | 11 | 1146 | SERENOS -A- | TIT | A |
| P | 3 | 4 | 2 | 01 | 03 | 1147 | PEON -A- | VAC | A |
| P | 3 | 6 | 2 | 01 | 11 | 1148 | SERENOS -A- | TIT | A |
| P | 3 | 4 | 2 | 01 | 03 | 1149 | PEON -A- | TIT | A |
| P | 3 | 4 | 2 | 01 | 03 | 1150 | PEON -A- | TIT | A |
| P | 3 | 4 | 2 | 01 | 03 | 1151 | PEON -A- | TIT | A |
| P | 3 | 4 | 2 | 01 | 03 | 1152 | PEON -A- | TIT | A |
| P | 3 | 4 | 2 | 01 | 03 | 1153 | PEON -A- | TIT | A |
| P | 3 | 4 | 2 | 01 | 03 | 1154 | PEON -A- | TIT | A |
| P | 3 | 4 | 2 | 01 | 03 | 1155 | PEON -A- | TIT | A |
| P | 4 | 4 | 2 | 01 | 03 | 1156 | PEON -A- | VAC | A |
| P | 3 | 4 | 2 | 01 | 03 | 1157 | PEON -A- | TIT | A |
| P | 3 | 4 | 2 | 01 | 03 | 1158 | PEON -A- | TIT | A |
| P | 3 | 4 | 2 | 01 | 03 | 1159 | PEON -A- | TIT | A |
| P | 2 | 1 | 2 | 00 | 2 | 1160 | AUXILIAR -C- | TIT | C |
| P | 3 | 4 | 2 | 01 | 03 | 1161 | PEON -A- | VAC | A |
| P | 3 | 4 | 2 | 01 | 03 | 1162 | PEON -A- | TIT | A |
| P | 2 | 1 | 2 | 00 | 2 | 1163 | AUXILIAR -C- | TIT | C |
| P | 3 | 4 | 2 | 01 | 03 | 1164 | PEON -A- | TIT | A |
| P | 3 | 4 | 2 | 01 | 03 | 1165 | PEON -A- | TIT | A |
| P | 4 | 4 | 2 | 01 | 03 | 1166 | PEON -A- | VAC | A |
| P | 3 | 4 | 2 | 01 | 03 | 1167 | PEON -A- | TIT | A |
| P | 3 | 4 | 2 | 01 | 03 | 1168 | PEON -A- | TIT | A |
| P | 3 | 6 | 2 | 01 | 11 | 1169 | SERENOS -A- | TIT | A |
| P | 3 | 4 | 2 | 01 | 03 | 1170 | PEON -A- | TIT | A |
| P | 3 | 4 | 2 | 01 | 03 | 1171 | PEON -A- | TIT | A |
| P | 4 | 4 | 2 | 01 | 03 | 1172 | PEON -A- | VAC | A |
| P | 3 | 4 | 2 | 01 | 03 | 1173 | PEON -A- | TIT | A |
| P | 3 | 4 | 2 | 01 | 03 | 1174 | PEON -A- | VAC | A |
| P | 3 | 4 | 2 | 01 | 03 | 1175 | PEON -A- | TIT | A |
| P | 3 | 4 | 2 | 01 | 03 | 1176 | PEON -A- | TIT | A |
| P | 3 | 4 | 2 | 01 | 03 | 1177 | PEON -A- | TIT | A |
| P | 3 | 6 | 2 | 01 | 11 | 1178 | SERENOS -A- | TIT | A |
| P | 4 | 4 | 2 | 01 | 03 | 1179 | PEON -A- | VAC | A |
| P | 3 | 1 | 2 | 04 | 3 | 1180 | AUXILIAR -D- | TIT | D |
| P | 3 | 4 | 2 | 05 | 07 | 1181 | CHOFER VEHICULOS PESADOS -E- | TIT | E |
| P | 1 | 4 | 2 | 05 | 10 | 1182 | CHOFER INTENDENCIA -G- | RET | G |
| P | 3 | 4 | 2 | 05 | 07 | 1183 | CHOFER VEHICULOS PESADOS -E- | TIT | E |
| P | 1 | 4 | 2 | 05 | 07 | 1184 | CHOFER VEHICULOS PESADOS -E- | TIT | E |
| P | 3 | 4 | 2 | 05 | 07 | 1185 | CHOFER VEHICULOS PESADOS -E- | TIT | E |
| P | 3 | 4 | 2 | 05 | 07 | 1186 | CHOFER VEHICULOS PESADOS -E- | TIT | E |
| P | 4 | 4 | 2 | 01 | 03 | 1187 | PEON -A- | VAC | A |
| P | 4 | 4 | 2 | 01 | 03 | 1188 | PEON -A- | VAC | A |
| P | 4 | 4 | 2 | 01 | 03 | 1189 | PEON -A- | VAC | A |
| P | 4 | 4 | 2 | 01 | 03 | 1190 | PEON -A- | VAC | A |
| P | 3 | 4 | 2 | 01 | 03 | 1191 | PEON -A- | TIT | A |



HONORABLE CONCEJO DELIBERANTE DE SAN RAFAEL - MENDOZA

| | | | | | | | | | |
|---|---|---|---|----|----|------|------------------------------|-----|---|
| P | 4 | 4 | 2 | 04 | 06 | 1192 | OFICIAL ESPECIALIZADO -D- | TIT | D |
| P | 4 | 1 | 2 | 00 | 3 | 1193 | AUXILIAR -D- | TIT | D |
| P | 4 | 4 | 2 | 01 | 03 | 1194 | PEON -A- | VAC | A |
| P | 3 | 4 | 2 | 01 | 03 | 1195 | PEON -A- | TIT | A |
| P | 4 | 4 | 2 | 01 | 03 | 1196 | PEON -A- | TIT | A |
| P | 4 | 4 | 2 | 01 | 03 | 1197 | PEON -A- | VAC | A |
| P | 4 | 4 | 2 | 01 | 03 | 1198 | PEON -A- | VAC | A |
| P | 4 | 4 | 2 | 01 | 03 | 1199 | PEON -A- | VAC | A |
| P | 4 | 6 | 2 | 02 | 05 | 1200 | CHOFER VEHICULO LIVIANO -C- | TIT | C |
| P | 4 | 4 | 2 | 01 | 03 | 1201 | PEON -A- | VAC | A |
| P | 4 | 4 | 2 | 01 | 03 | 1202 | PEON -A- | VAC | A |
| P | 4 | 4 | 2 | 01 | 03 | 1203 | PEON -A- | VAC | A |
| P | 4 | 4 | 2 | 01 | 03 | 1204 | PEON -A- | VAC | A |
| P | 4 | 4 | 2 | 01 | 03 | 1205 | PEON -A- | VAC | A |
| P | 4 | 4 | 2 | 01 | 03 | 1206 | PEON -A- | VAC | A |
| P | 4 | 4 | 2 | 05 | 07 | 1207 | CHOFER VEHICULOS PESADOS -E- | TIT | E |
| P | 4 | 4 | 2 | 01 | 03 | 1208 | PEON -A- | VAC | A |
| P | 2 | 1 | 2 | 00 | 2 | 1209 | AUXILIAR -C- | TIT | C |
| P | 3 | 4 | 2 | 01 | 03 | 1210 | PEON -A- | TIT | A |
| P | 4 | 4 | 2 | 01 | 03 | 1211 | PEON -A- | VAC | A |
| P | 4 | 4 | 2 | 01 | 03 | 1212 | PEON -A- | VAC | A |
| P | 4 | 4 | 2 | 01 | 03 | 1213 | PEON -A- | TIT | A |
| P | 4 | 4 | 2 | 01 | 03 | 1214 | PEON -A- | VAC | A |
| P | 4 | 4 | 2 | 01 | 03 | 1215 | PEON -A- | VAC | A |
| P | 4 | 4 | 2 | 01 | 03 | 1216 | PEON -A- | VAC | A |
| P | 4 | 4 | 2 | 01 | 03 | 1217 | PEON -A- | VAC | A |
| P | 4 | 4 | 2 | 05 | 07 | 1218 | CHOFER VEHICULOS PESADOS -E- | TIT | E |
| P | 4 | 4 | 2 | 01 | 03 | 1219 | PEON -A- | VAC | A |
| P | 4 | 4 | 2 | 01 | 03 | 1220 | PEON -A- | TIT | A |
| P | 4 | 4 | 2 | 01 | 03 | 1221 | PEON -A- | VAC | A |
| P | 4 | 6 | 2 | 01 | 09 | 1222 | MEDIO OFICIAL -B- | TIT | B |
| P | 4 | 4 | 2 | 01 | 03 | 1223 | PEON -A- | VAC | A |
| P | 4 | 4 | 2 | 01 | 03 | 1224 | PEON -A- | VAC | A |
| P | 4 | 4 | 2 | 01 | 03 | 1225 | PEON -A- | TIT | A |
| P | 4 | 4 | 2 | 01 | 03 | 1226 | PEON -A- | VAC | A |
| P | 3 | 4 | 2 | 01 | 03 | 1227 | PEON -A- | TIT | A |
| P | 4 | 4 | 2 | 01 | 03 | 1228 | PEON -A- | VAC | A |
| P | 4 | 4 | 2 | 01 | 03 | 1229 | PEON -A- | VAC | A |
| P | 4 | 4 | 2 | 01 | 03 | 1230 | PEON -A- | VAC | A |
| P | 3 | 4 | 2 | 01 | 03 | 1231 | PEON -A- | TIT | A |
| P | 3 | 4 | 2 | 01 | 03 | 1232 | PEON -A- | TIT | A |
| P | 3 | 4 | 2 | 01 | 03 | 1233 | PEON -A- | TIT | A |
| P | 4 | 4 | 2 | 01 | 03 | 1234 | PEON -A- | VAC | A |
| P | 4 | 4 | 2 | 01 | 03 | 1235 | PEON -A- | VAC | A |
| P | 2 | 1 | 2 | 00 | 2 | 1236 | AUXILIAR -C- | TIT | C |
| P | 4 | 4 | 2 | 05 | 07 | 1237 | CHOFER VEHICULOS PESADOS -E- | TIT | E |



HONORABLE CONCEJO DELIBERANTE DE SAN RAFAEL - MENDOZA

| | | | | | | | | | |
|---|---|----|---|----|----|------|--------------------------------|-----|---|
| P | 4 | 4 | 2 | 05 | 07 | 1238 | CHOFER VEHICULOS PESADOS -E- | TIT | E |
| P | 2 | 21 | 2 | 07 | 25 | 1239 | JEFE SEC. INGR. CEMENTERIO -F- | VAC | F |
| P | 2 | 4 | 3 | 01 | 07 | 1240 | CAPATAZ - CLASE E | VAC | E |
| P | 2 | 1 | 2 | 00 | 3 | 1241 | AUXILIAR -D- | TIT | D |
| T | 2 | 4 | 2 | 01 | 03 | 1242 | PEON -A- | TIT | A |
| P | 2 | 1 | 2 | 00 | 3 | 1243 | AUXILIAR -D- | TIT | D |
| P | 2 | 1 | 2 | 00 | 3 | 1244 | AUXILIAR -D- | TIT | D |
| P | 2 | 4 | 2 | 01 | 03 | 1245 | PEON -A- | TIT | A |
| P | 2 | 1 | 2 | 00 | 3 | 1246 | AUXILIAR -D- | TIT | D |
| P | 2 | 4 | 2 | 01 | 03 | 1247 | PEON -A- | VAC | A |
| P | 2 | 4 | 2 | 04 | 06 | 1248 | OFICIAL ESPECIALIZADO -D- | TIT | D |
| P | 2 | 4 | 2 | 04 | 06 | 1249 | OFICIAL ESPECIALIZADO -D- | TIT | D |
| P | 2 | 4 | 2 | 04 | 06 | 1250 | OFICIAL ESPECIALIZADO -D- | TIT | D |
| P | 2 | 4 | 2 | 04 | 06 | 1251 | OFICIAL ESPECIALIZADO -D- | TIT | D |
| P | 2 | 4 | 2 | 04 | 06 | 1252 | OFICIAL ESPECIALIZADO -D- | TIT | D |
| P | 2 | 4 | 2 | 04 | 06 | 1253 | OFICIAL ESPECIALIZADO -D- | TIT | D |
| P | 2 | 4 | 2 | 04 | 06 | 1254 | OFICIAL ESPECIALIZADO -D- | TIT | D |
| P | 2 | 1 | 2 | 04 | 3 | 1255 | AUXILIAR -D- | TIT | D |
| P | 2 | 4 | 2 | 04 | 06 | 1256 | OFICIAL ESPECIALIZADO -D- | TIT | D |
| P | 3 | 1 | 2 | 04 | 3 | 1257 | AUXILIAR -D- | TIT | D |
| P | 3 | 1 | 3 | 02 | 02 | 1258 | SUPERV. TECNICO -LEY 5126 -F- | TIT | F |
| P | 1 | 0 | 0 | 0 | 0 | 1259 | JEFE CHOFERES INTENDENCIA -I- | VAC | I |
| P | 3 | 1 | 2 | 00 | 2 | 1260 | AUXILIAR -C- | TIT | C |
| P | 3 | 21 | 3 | 07 | 26 | 1261 | JEFE SEC. EXP. Y ARCHIVO -F- | VAC | F |
| P | 3 | 1 | 4 | 1 | 24 | 1262 | JEFE TEC. ADM. -I- | TIT | I |
| P | 5 | 5 | 2 | 03 | 1 | 1263 | JEFE DEP. COMPUTOS H.C.D. -H- | TIT | H |
| P | 4 | 01 | 3 | 06 | 77 | 1264 | ENCARG. ARBOLADO PUBLICO -E- | VAC | E |
| P | 4 | 01 | 3 | 06 | 76 | 1265 | ENCARG. TOMERIA Y SIS.RIEGO-E- | VAC | E |
| P | 4 | 01 | 3 | 06 | 07 | 1266 | ENCARG. DE PRIMERA-LEY 5126-E- | TIT | E |
| P | 2 | 1 | 2 | 00 | 3 | 1267 | AUXILIAR -D- | TIT | D |
| P | 3 | 01 | 3 | 08 | 30 | 1268 | JEFE DIV. SEGUR. E HIGIENE -G- | VAC | G |
| P | 3 | 01 | 3 | 08 | 70 | 1269 | JEFE DIV. TEC. EN HIGIENE -G- | TIT | G |
| P | 4 | 4 | 2 | 01 | 03 | 1270 | PEON -A- | TIT | A |
| P | 3 | 1 | 2 | 00 | 7 | 1271 | NOTIFICADOR -D- | TIT | D |
| P | 3 | 1 | 2 | 00 | 6 | 1272 | AYUDANTE DE VETERINARIA -D- | VAC | D |
| P | 4 | 01 | 3 | 05 | 67 | 1273 | TOPOGRAFO -E- | VAC | E |
| P | 3 | 1 | 2 | 04 | 3 | 1274 | AUXILIAR -D- | TIT | D |
| P | 3 | 01 | 3 | 06 | 55 | 1275 | SUPERV. ACADEMIAS MUNIC -E- | TIT | E |
| P | 3 | 6 | 2 | 01 | 01 | 1276 | ORDENANZA -A- | VAC | A |
| P | 4 | 4 | 2 | 01 | 03 | 1277 | PEON -A- | VAC | A |
| P | 4 | 4 | 2 | 03 | 05 | 1278 | OFICIAL -C- | VAC | C |
| P | 4 | 4 | 2 | 01 | 03 | 1279 | PEON -A- | VAC | A |
| P | 4 | 4 | 2 | 01 | 03 | 1280 | PEON -A- | VAC | A |
| P | 3 | 4 | 2 | 01 | 03 | 1281 | PEON -A- | TIT | A |
| P | 3 | 4 | 2 | 01 | 03 | 1282 | PEON -A- | TIT | A |
| P | 3 | 4 | 2 | 01 | 03 | 1283 | PEON -A- | TIT | A |



HONORABLE CONCEJO DELIBERANTE DE SAN RAFAEL - MENDOZA

| | | | | | | | | | |
|---|---|----|---|----|----|------|--------------------------------|-----|---|
| P | 3 | 4 | 2 | 01 | 03 | 1284 | PEON -A- | TIT | A |
| P | 3 | 4 | 2 | 01 | 03 | 1285 | PEON -A- | TIT | A |
| P | 3 | 4 | 2 | 01 | 03 | 1286 | PEON -A- | TIT | A |
| P | 3 | 4 | 2 | 01 | 03 | 1287 | PEON -A- | TIT | A |
| P | 4 | 4 | 2 | 01 | 03 | 1288 | PEON -A- | VAC | A |
| P | 4 | 4 | 2 | 01 | 03 | 1289 | PEON -A- | VAC | A |
| P | 4 | 1 | 2 | 04 | 3 | 1290 | AUXILIAR -D- | TIT | D |
| P | 4 | 4 | 2 | 01 | 03 | 1291 | PEON -A- | VAC | A |
| P | 4 | 4 | 2 | 01 | 03 | 1292 | PEON -A- | VAC | A |
| P | 3 | 6 | 2 | 01 | 01 | 1293 | ORDENANZA -A- | TIT | A |
| P | 4 | 4 | 2 | 01 | 03 | 1294 | PEON -A- | VAC | A |
| P | 4 | 1 | 2 | 04 | 3 | 1295 | AUXILIAR -D- | TIT | D |
| P | 3 | 1 | 2 | 00 | 6 | 1296 | AYUDANTE DE VETERINARIA -D- | TIT | D |
| P | 4 | 1 | 2 | 04 | 3 | 1297 | AUXILIAR -D- | TIT | D |
| P | 4 | 6 | 2 | 01 | 01 | 1298 | ORDENANZA -A- | VAC | A |
| P | 4 | 6 | 2 | 01 | 01 | 1299 | ORDENANZA -A- | VAC | A |
| P | 4 | 4 | 2 | 03 | 05 | 1300 | OFICIAL -C- | TIT | C |
| P | 3 | 4 | 2 | 01 | 03 | 1301 | PEON -A- | TIT | A |
| P | 4 | 6 | 2 | 01 | 10 | 1302 | SERENOS -B- | VAC | B |
| P | 3 | 6 | 2 | 01 | 10 | 1303 | SERENOS -B- | TIT | B |
| P | 3 | 4 | 2 | 04 | 06 | 1304 | OFICIAL ESPECIALIZADO -D- | TIT | D |
| P | 3 | 6 | 2 | 01 | 10 | 1305 | SERENOS -B- | TIT | B |
| P | 1 | 6 | 2 | 01 | 13 | 1306 | OPERADOR DE RADIO -B- | VAC | B |
| P | 1 | 6 | 2 | 01 | 13 | 1307 | OPERADOR DE RADIO -B- | VAC | B |
| P | 4 | 1 | 2 | 04 | 3 | 1308 | AUXILIAR -D- | TIT | D |
| P | 1 | 6 | 3 | 03 | 2 | 1309 | CHOFER ENC.VEH.INTENDENCIA -E- | TIT | E |
| P | 2 | 21 | 2 | 07 | 27 | 1310 | JEFE DIV. MANTENIM CEMENT -G- | TIT | G |
| P | 3 | 6 | 2 | 01 | 10 | 1311 | SERENOS -B- | TIT | B |
| P | 2 | 1 | 2 | 00 | 1 | 1312 | AUXILIAR -B- | TIT | B |
| P | 3 | 4 | 2 | 03 | 02 | 1313 | BRIGADISTAS DEF. CIVIL -C- | TIT | C |
| P | 3 | 4 | 2 | 03 | 02 | 1314 | BRIGADISTAS DEF. CIVIL -C- | TIT | C |
| P | 3 | 4 | 2 | 03 | 02 | 1315 | BRIGADISTAS DEF. CIVIL -C- | TIT | C |
| P | 3 | 4 | 2 | 03 | 02 | 1316 | BRIGADISTAS DEF. CIVIL -C- | TIT | C |
| P | 3 | 4 | 2 | 03 | 02 | 1317 | BRIGADISTAS DEF. CIVIL -C- | TIT | C |
| P | 2 | 6 | 3 | 03 | 07 | 1318 | ENCARG. MAYORDOMOS -E- | TIT | E |
| P | 1 | 6 | 3 | 03 | 01 | 1319 | CHOFER ENCARGADO -E- | TIT | E |
| P | 5 | 6 | 3 | 03 | 02 | 1320 | ENCARG. VEHICULO H.C.D. -E- | TIT | E |
| P | 5 | 6 | 3 | 03 | 03 | 1321 | ENCARG. GRAL. COMP.MAN HCD -E- | TIT | E |
| P | 2 | 6 | 3 | 02 | 04 | 1322 | MAYORDOMO -E- | VAC | E |
| P | 3 | 6 | 3 | 02 | 09 | 1323 | MAYORD. POLIDEPORTIVO II -E- | VAC | E |
| P | 5 | 6 | 3 | 02 | 05 | 1324 | MAYORDOMO H.C.D. -E- | TIT | E |
| P | 2 | 6 | 3 | 03 | 07 | 1325 | ENCARG. MAYORDOMOS -E- | TIT | E |
| P | 5 | 6 | 3 | 02 | 1 | 1326 | ENCARG. MANTENIM.H.C.D. -E- | VAC | E |
| P | 3 | 6 | 2 | 02 | 05 | 1327 | CHOFER VEHICULO LIVIANO -C- | TIT | C |
| P | 4 | 4 | 2 | 01 | 03 | 1328 | PEON -A- | VAC | A |
| P | 4 | 21 | 3 | 09 | 10 | 1329 | JEFE DEP. PLANTA DE SERV. -H- | VAC | H |



HONORABLE CONCEJO DELIBERANTE DE SAN RAFAEL - MENDOZA

| | | | | | | | | | |
|---|---|----|---|----|----|------|-----------------------------------|-----|---|
| P | 3 | 6 | 2 | 02 | 14 | 1330 | ENCARG. CEMENT. DISTRITOS -E- | VAC | E |
| P | 3 | 6 | 2 | 02 | 14 | 1331 | ENCARG. CEMENT. DISTRITOS -E- | VAC | E |
| P | 3 | 01 | 3 | 06 | 90 | 1332 | ENCARG. COMUNIC. DEF.CIVIL -E- | TIT | E |
| P | 3 | 6 | 2 | 02 | 14 | 1333 | ENCARG. CEMENT. DISTRITOS -E- | VAC | E |
| P | 4 | 6 | 2 | 02 | 05 | 1334 | CHOFER VEHICULO LIVIANO -C- | TIT | C |
| P | 3 | 6 | 2 | 02 | 05 | 1335 | CHOFER VEHICULO LIVIANO -C- | TIT | C |
| P | 4 | 6 | 2 | 02 | 05 | 1336 | CHOFER VEHICULO LIVIANO -C- | VAC | C |
| P | 2 | 6 | 2 | 02 | 15 | 1337 | ENCARG. ORDENANZAS -D- | TIT | D |
| P | 4 | 6 | 2 | 02 | 05 | 1338 | CHOFER VEHICULO LIVIANO -C- | TIT | C |
| P | 4 | 4 | 2 | 05 | 07 | 1339 | CHOFER VEHICULOS PESADOS -E- | TIT | E |
| P | 4 | 6 | 2 | 02 | 05 | 1340 | CHOFER VEHICULO LIVIANO -C- | TIT | C |
| P | 1 | 6 | 2 | 02 | 05 | 1341 | CHOFER VEHICULO LIVIANO -C- | TIT | C |
| P | 4 | 6 | 2 | 02 | 05 | 1342 | CHOFER VEHICULO LIVIANO -C- | TIT | C |
| P | 4 | 1 | 2 | 04 | 3 | 1343 | AUXILIAR -D- | TIT | D |
| P | 4 | 6 | 2 | 02 | 05 | 1344 | CHOFER VEHICULO LIVIANO -C- | VAC | C |
| P | 4 | 4 | 2 | 01 | 03 | 1345 | PEON -A- | VAC | A |
| P | 4 | 4 | 2 | 01 | 03 | 1346 | PEON -A- | TIT | A |
| P | 4 | 4 | 2 | 01 | 03 | 1347 | PEON -A- | VAC | A |
| P | 3 | 4 | 2 | 01 | 03 | 1348 | PEON -A- | TIT | A |
| P | 3 | 6 | 2 | 02 | 05 | 1349 | CHOFER VEHICULO LIVIANO -C- | TIT | C |
| P | 3 | 6 | 2 | 02 | 05 | 1350 | CHOFER VEHICULO LIVIANO -C- | TIT | C |
| P | 2 | 6 | 2 | 02 | 05 | 1351 | CHOFER VEHICULO LIVIANO -C- | VAC | C |
| P | 3 | 6 | 2 | 02 | 05 | 1352 | CHOFER VEHICULO LIVIANO -C- | TIT | C |
| P | 4 | 1 | 2 | 04 | 3 | 1353 | AUXILIAR -D- | TIT | D |
| P | 4 | 6 | 2 | 02 | 05 | 1354 | CHOFER VEHICULO LIVIANO -C- | VAC | C |
| P | 4 | 4 | 2 | 01 | 03 | 1355 | PEON -A- | VAC | A |
| P | 4 | 6 | 2 | 02 | 05 | 1356 | CHOFER VEHICULO LIVIANO -C- | TIT | C |
| P | 4 | 4 | 2 | 06 | 08 | 1357 | MAQUINISTA MAQ. PESADAS -E- | VAC | E |
| P | 4 | 1 | 2 | 04 | 3 | 1358 | AUXILIAR -D- | TIT | D |
| P | 4 | 1 | 2 | 04 | 3 | 1359 | AUXILIAR -D- | TIT | D |
| P | 4 | 1 | 2 | 04 | 3 | 1360 | AUXILIAR -D- | TIT | D |
| P | 4 | 4 | 2 | 01 | 03 | 1361 | PEON -A- | VAC | A |
| P | 4 | 4 | 2 | 03 | 05 | 1362 | OFICIAL -C- | TIT | C |
| P | 4 | 4 | 2 | 03 | 05 | 1363 | OFICIAL -C- | TIT | C |
| P | 4 | 4 | 2 | 01 | 03 | 1364 | PEON -A- | VAC | A |
| P | 4 | 4 | 2 | 01 | 03 | 1365 | PEON -A- | VAC | A |
| P | 4 | 4 | 2 | 01 | 03 | 1366 | PEON -A- | VAC | A |
| P | 4 | 6 | 2 | 02 | 05 | 1367 | CHOFER VEHICULO LIVIANO -C- | TIT | C |
| P | 4 | 4 | 2 | 01 | 03 | 1368 | PEON -A- | TIT | A |
| P | 4 | 4 | 2 | 03 | 05 | 1369 | OFICIAL -C- | TIT | C |
| P | 4 | 4 | 2 | 05 | 07 | 1370 | CHOFER VEHICULOS PESADOS -E- | TIT | E |
| P | 4 | 4 | 2 | 05 | 07 | 1371 | CHOFER VEHICULOS PESADOS -E- | TIT | E |
| P | 4 | 1 | 2 | 04 | 3 | 1372 | AUXILIAR -D- | TIT | D |
| P | 2 | 21 | 2 | 00 | 15 | 1373 | JEFE DE COMERCIO E INDUSTRIA - G- | TIT | G |
| P | 3 | 4 | 2 | 03 | 05 | 1374 | OFICIAL -C- | TIT | C |
| P | 3 | 01 | 3 | 06 | 92 | 1375 | ENCARG. DEFENSA CIVIL -E- | TIT | E |



HONORABLE CONCEJO DELIBERANTE DE SAN RAFAEL - MENDOZA

| | | | | | | | | | |
|---|---|----|---|----|----|------|-------------------------------|-----|---|
| P | 1 | 6 | 2 | 01 | 04 | 1376 | ORDENANZA -B- | TIT | B |
| P | 3 | 21 | 3 | 09 | 16 | 1377 | JEFE DEP. CTRO. CULTURAL -H- | VAC | H |
| P | 3 | 6 | 2 | 01 | 04 | 1378 | ORDENANZA -B- | TIT | B |
| P | 3 | 6 | 2 | 01 | 04 | 1379 | ORDENANZA -B- | RET | B |
| P | 3 | 6 | 2 | 01 | 04 | 1380 | ORDENANZA -B- | TIT | B |
| P | 2 | 6 | 2 | 01 | 04 | 1381 | ORDENANZA -B- | VAC | B |
| P | 3 | 6 | 2 | 01 | 04 | 1382 | ORDENANZA -B- | TIT | B |
| P | 3 | 6 | 2 | 01 | 04 | 1383 | ORDENANZA -B- | TIT | B |
| P | 3 | 6 | 2 | 01 | 04 | 1384 | ORDENANZA -B- | TIT | B |
| P | 3 | 6 | 2 | 01 | 04 | 1385 | ORDENANZA -B- | TIT | B |
| P | 3 | 6 | 2 | 01 | 10 | 1386 | SERENOS -B- | VAC | B |
| P | 3 | 6 | 2 | 01 | 10 | 1387 | SERENOS -B- | TIT | B |
| P | 4 | 6 | 2 | 02 | 16 | 1388 | ORDENANZA -C- | VAC | C |
| P | 3 | 6 | 2 | 01 | 04 | 1389 | ORDENANZA -B- | VAC | B |
| P | 3 | 6 | 2 | 01 | 01 | 1390 | ORDENANZA -A- | VAC | A |
| P | 3 | 4 | 2 | 01 | 03 | 1391 | PEON -A- | TIT | A |
| P | 3 | 4 | 2 | 01 | 03 | 1392 | PEON -A- | TIT | A |
| P | 3 | 6 | 2 | 01 | 01 | 1393 | ORDENANZA -A- | VAC | A |
| P | 3 | 4 | 2 | 01 | 03 | 1394 | PEON -A- | VAC | A |
| P | 3 | 4 | 2 | 01 | 03 | 1395 | PEON -A- | TIT | A |
| P | 3 | 6 | 2 | 01 | 04 | 1396 | ORDENANZA -B- | TIT | B |
| P | 3 | 1 | 2 | 03 | 2 | 1397 | AUXILIAR -C- | TIT | C |
| P | 3 | 6 | 2 | 01 | 05 | 1398 | CHOFER VEHICULO LIVIANO -C- | VAC | C |
| P | 3 | 6 | 2 | 01 | 04 | 1399 | ORDENANZA -B- | TIT | B |
| P | 3 | 6 | 2 | 01 | 04 | 1400 | ORDENANZA -B- | TIT | B |
| P | 3 | 6 | 2 | 01 | 04 | 1401 | ORDENANZA -B- | TIT | B |
| P | 3 | 6 | 2 | 01 | 04 | 1402 | ORDENANZA -B- | TIT | B |
| P | 3 | 6 | 2 | 01 | 04 | 1403 | ORDENANZA -B- | TIT | B |
| P | 4 | 1 | 2 | 00 | 3 | 1404 | AUXILIAR -D- | TIT | D |
| P | 3 | 6 | 2 | 01 | 04 | 1405 | ORDENANZA -B- | TIT | B |
| P | 3 | 1 | 2 | 00 | 3 | 1406 | AUXILIAR -D- | TIT | D |
| P | 3 | 1 | 2 | 00 | 1 | 1407 | AUXILIAR -B- | TIT | B |
| P | 3 | 4 | 2 | 01 | 06 | 1408 | OFICIAL ESPECIALIZADO -D- | TIT | D |
| P | 3 | 1 | 2 | 00 | 3 | 1409 | AUXILIAR -D- | TIT | D |
| P | 3 | 01 | 3 | 08 | 44 | 1410 | JEFE JUBILACIONES Y PREV. -G- | TIT | G |
| P | 3 | 1 | 2 | 00 | 3 | 1411 | AUXILIAR -D- | TIT | D |
| P | 3 | 1 | 2 | 00 | 3 | 1412 | AUXILIAR -D- | TIT | D |
| P | 3 | 1 | 2 | 00 | 3 | 1413 | AUXILIAR -D- | TIT | D |
| P | 3 | 6 | 2 | 01 | 04 | 1414 | ORDENANZA -B- | TIT | B |
| P | 3 | 1 | 2 | 03 | 2 | 1415 | AUXILIAR -C- | TIT | C |
| P | 3 | 6 | 2 | 01 | 04 | 1416 | ORDENANZA -B- | TIT | B |
| P | 3 | 6 | 2 | 01 | 04 | 1417 | ORDENANZA -B- | TIT | B |
| P | 3 | 6 | 2 | 01 | 04 | 1418 | ORDENANZA -B- | TIT | B |
| P | 3 | 6 | 2 | 01 | 04 | 1419 | ORDENANZA -B- | TIT | B |
| P | 3 | 6 | 2 | 01 | 04 | 1420 | ORDENANZA -B- | TIT | B |
| P | 3 | 6 | 2 | 01 | 04 | 1421 | ORDENANZA -B- | TIT | B |



HONORABLE CONCEJO DELIBERANTE DE SAN RAFAEL - MENDOZA

| | | | | | | | | | |
|---|---|----|---|----|----|------|---------------------------|-----|---|
| P | 3 | 6 | 2 | 01 | 04 | 1422 | ORDENANZA -B- | TIT | B |
| P | 5 | 1 | 2 | 01 | 2 | 1423 | AUXILIAR -C- | TIT | C |
| P | 5 | 4 | 2 | 01 | 05 | 1424 | OFICIAL -C- | TIT | C |
| P | 5 | 1 | 2 | 03 | 2 | 1425 | AUXILIAR -C- | RET | C |
| P | 5 | 4 | 2 | 03 | 05 | 1426 | OFICIAL -C- | TIT | C |
| P | 5 | 6 | 2 | 01 | 04 | 1427 | ORDENANZA -B- | VAC | B |
| P | 5 | 4 | 2 | 03 | 05 | 1428 | OFICIAL -C- | TIT | C |
| P | 3 | 6 | 2 | 01 | 09 | 1429 | MEDIO OFICIAL -B- | TIT | B |
| P | 3 | 6 | 2 | 01 | 09 | 1430 | MEDIO OFICIAL -B- | TIT | B |
| P | 3 | 6 | 2 | 01 | 09 | 1431 | MEDIO OFICIAL -B- | TIT | B |
| P | 3 | 6 | 2 | 01 | 09 | 1432 | MEDIO OFICIAL -B- | VAC | B |
| P | 3 | 6 | 2 | 01 | 09 | 1433 | MEDIO OFICIAL -B- | TIT | B |
| P | 3 | 6 | 2 | 01 | 09 | 1434 | MEDIO OFICIAL -B- | VAC | B |
| P | 3 | 6 | 2 | 01 | 09 | 1435 | MEDIO OFICIAL -B- | TIT | B |
| P | 4 | 4 | 3 | 01 | 07 | 1436 | CAPATAZ - CLASE E | TIT | E |
| P | 3 | 6 | 2 | 01 | 09 | 1437 | MEDIO OFICIAL -B- | TIT | B |
| P | 4 | 6 | 2 | 01 | 09 | 1438 | MEDIO OFICIAL -B- | TIT | B |
| P | 3 | 6 | 2 | 01 | 09 | 1439 | MEDIO OFICIAL -B- | TIT | B |
| P | 3 | 6 | 2 | 01 | 09 | 1440 | MEDIO OFICIAL -B- | TIT | B |
| P | 3 | 6 | 2 | 01 | 09 | 1441 | MEDIO OFICIAL -B- | TIT | B |
| P | 3 | 6 | 2 | 01 | 09 | 1442 | MEDIO OFICIAL -B- | TIT | B |
| P | 3 | 6 | 2 | 01 | 09 | 1443 | MEDIO OFICIAL -B- | VAC | B |
| P | 3 | 6 | 2 | 01 | 09 | 1444 | MEDIO OFICIAL -B- | VAC | B |
| P | 4 | 6 | 2 | 01 | 09 | 1445 | MEDIO OFICIAL -B- | RET | B |
| P | 3 | 6 | 2 | 01 | 09 | 1446 | MEDIO OFICIAL -B- | VAC | B |
| P | 3 | 6 | 2 | 01 | 09 | 1447 | MEDIO OFICIAL -B- | TIT | B |
| P | 4 | 6 | 2 | 01 | 09 | 1448 | MEDIO OFICIAL -B- | TIT | B |
| P | 4 | 6 | 2 | 01 | 09 | 1449 | MEDIO OFICIAL -B- | VAC | B |
| P | 3 | 6 | 2 | 01 | 09 | 1450 | MEDIO OFICIAL -B- | RET | B |
| P | 4 | 01 | 3 | 06 | 67 | 1451 | TOPOGRAFO -E- | VAC | E |
| P | 3 | 6 | 2 | 01 | 09 | 1452 | MEDIO OFICIAL -B- | VAC | B |
| P | 3 | 6 | 2 | 01 | 09 | 1453 | MEDIO OFICIAL -B- | TIT | B |
| P | 4 | 6 | 2 | 01 | 09 | 1454 | MEDIO OFICIAL -B- | VAC | B |
| P | 3 | 6 | 2 | 01 | 09 | 1455 | MEDIO OFICIAL -B- | VAC | B |
| P | 3 | 6 | 2 | 01 | 09 | 1456 | MEDIO OFICIAL -B- | VAC | B |
| P | 3 | 6 | 2 | 01 | 10 | 1457 | SERENOS -B- | TIT | B |
| P | 3 | 6 | 2 | 01 | 10 | 1458 | SERENOS -B- | TIT | B |
| P | 3 | 6 | 2 | 01 | 09 | 1459 | MEDIO OFICIAL -B- | TIT | B |
| P | 2 | 6 | 2 | 01 | 09 | 1460 | MEDIO OFICIAL -B- | VAC | B |
| P | 4 | 4 | 2 | 04 | 06 | 1461 | OFICIAL ESPECIALIZADO -D- | VAC | D |
| P | 3 | 6 | 2 | 01 | 10 | 1462 | SERENOS -B- | TIT | B |
| P | 2 | 6 | 2 | 01 | 09 | 1463 | MEDIO OFICIAL -B- | TIT | B |
| P | 4 | 4 | 2 | 04 | 06 | 1464 | OFICIAL ESPECIALIZADO -D- | TIT | D |
| P | 3 | 4 | 2 | 01 | 03 | 1465 | PEON -A- | TIT | A |
| P | 3 | 6 | 2 | 01 | 10 | 1466 | SERENOS -B- | VAC | B |
| P | 3 | 6 | 2 | 01 | 10 | 1467 | SERENOS -B- | VAC | B |



HONORABLE CONCEJO DELIBERANTE DE SAN RAFAEL - MENDOZA

| | | | | | | | | | |
|---|---|----|---|----|----|------|--------------------------------|-----|---|
| P | 3 | 6 | 2 | 01 | 09 | 1468 | MEDIO OFICIAL -B- | TIT | B |
| P | 4 | 6 | 2 | 01 | 09 | 1469 | MEDIO OFICIAL -B- | VAC | B |
| P | 4 | 6 | 2 | 01 | 09 | 1470 | MEDIO OFICIAL -B- | TIT | B |
| P | 4 | 6 | 2 | 01 | 09 | 1471 | MEDIO OFICIAL -B- | VAC | B |
| P | 4 | 6 | 2 | 01 | 09 | 1472 | MEDIO OFICIAL -B- | TIT | B |
| P | 4 | 6 | 2 | 01 | 09 | 1473 | MEDIO OFICIAL -B- | TIT | B |
| P | 3 | 6 | 2 | 01 | 09 | 1474 | MEDIO OFICIAL -B- | TIT | B |
| P | 4 | 6 | 2 | 01 | 09 | 1475 | MEDIO OFICIAL -B- | TIT | B |
| P | 3 | 6 | 2 | 01 | 09 | 1476 | MEDIO OFICIAL -B- | VAC | B |
| P | 4 | 4 | 2 | 04 | 06 | 1477 | OFICIAL ESPECIALIZADO -D- | TIT | D |
| P | 3 | 6 | 2 | 01 | 09 | 1478 | MEDIO OFICIAL -B- | VAC | B |
| P | 4 | 6 | 2 | 01 | 09 | 1479 | MEDIO OFICIAL -B- | TIT | B |
| P | 3 | 6 | 2 | 01 | 10 | 1480 | SERENOS -B- | VAC | B |
| P | 4 | 4 | 2 | 04 | 06 | 1481 | OFICIAL ESPECIALIZADO -D- | TIT | D |
| P | 3 | 6 | 2 | 01 | 04 | 1482 | ORDENANZA -B- | VAC | B |
| P | 4 | 6 | 2 | 01 | 09 | 1483 | MEDIO OFICIAL -B- | TIT | B |
| P | 3 | 6 | 2 | 01 | 10 | 1484 | SERENOS -B- | TIT | B |
| P | 3 | 6 | 2 | 01 | 09 | 1485 | MEDIO OFICIAL -B- | TIT | B |
| P | 3 | 6 | 2 | 01 | 09 | 1486 | MEDIO OFICIAL -B- | TIT | B |
| P | 3 | 4 | 2 | 03 | 05 | 1487 | OFICIAL -C- | VAC | C |
| P | 4 | 6 | 2 | 01 | 09 | 1488 | MEDIO OFICIAL -B- | TIT | B |
| P | 4 | 6 | 2 | 01 | 09 | 1489 | MEDIO OFICIAL -B- | TIT | B |
| P | 3 | 6 | 2 | 01 | 10 | 1490 | SERENOS -B- | TIT | B |
| P | 3 | 6 | 2 | 01 | 10 | 1491 | SERENOS -B- | TIT | B |
| P | 4 | 6 | 2 | 01 | 09 | 1492 | MEDIO OFICIAL -B- | TIT | B |
| P | 4 | 6 | 2 | 01 | 04 | 1493 | ORDENANZA -B- | TIT | B |
| P | 4 | 6 | 2 | 01 | 04 | 1494 | ORDENANZA -B- | TIT | B |
| P | 3 | 01 | 3 | 06 | 37 | 1495 | ENCARG. DE PRIMERA-LEY 5126-E- | TIT | E |
| P | 3 | 1 | 3 | 02 | 01 | 1496 | DIBUJANTE -E- | VAC | E |
| P | 4 | 1 | 3 | 02 | 01 | 1497 | DIBUJANTE -E- | VAC | E |
| P | 1 | 1 | 3 | 02 | 07 | 1498 | ENCARG. DE PRIMERA-LEY 5126-E- | TIT | E |
| P | 3 | 1 | 3 | 02 | 07 | 1499 | ENCARG. DE PRIMERA-LEY 5126-E- | TIT | E |
| P | 3 | 6 | 2 | 01 | 09 | 1500 | MEDIO OFICIAL -B- | TIT | B |
| P | 3 | 6 | 2 | 01 | 09 | 1501 | MEDIO OFICIAL -B- | TIT | B |
| P | 3 | 6 | 2 | 01 | 10 | 1502 | SERENOS -B- | TIT | B |
| P | 3 | 6 | 2 | 01 | 10 | 1503 | SERENOS -B- | TIT | B |
| P | 1 | 6 | 2 | 01 | 13 | 1504 | OPERADOR DE RADIO -B- | VAC | B |
| P | 2 | 1 | 2 | 00 | 1 | 1505 | AUXILIAR -B- | TIT | B |
| P | 2 | 1 | 2 | 00 | 1 | 1506 | AUXILIAR -B- | VAC | B |
| P | 1 | 1 | 2 | 04 | 3 | 1507 | AUXILIAR -D- | TIT | D |
| P | 3 | 21 | 2 | 01 | 14 | 1508 | JEFE GRAL. ESTACION.MEDIDO -I- | VAC | I |
| P | 2 | 21 | 2 | 07 | 28 | 1509 | JEFE SEC. CEMENTERIO DIST. -F- | TIT | F |
| P | 3 | 6 | 2 | 01 | 10 | 1510 | SERENOS -B- | TIT | B |
| P | 4 | 4 | 2 | 01 | 03 | 1511 | PEON -A- | TIT | A |
| P | 4 | 4 | 2 | 03 | 05 | 1512 | OFICIAL -C- | TIT | C |
| P | 4 | 4 | 2 | 01 | 03 | 1513 | PEON -A- | VAC | A |



HONORABLE CONCEJO DELIBERANTE DE SAN RAFAEL - MENDOZA

| | | | | | | | | | |
|---|---|---|----|----|-----|------|-----------------------------------|-----|----|
| P | 4 | 4 | 3 | 01 | 07 | 1514 | CAPATAZ - CLASE E | TIT | E |
| P | 4 | 4 | 3 | 01 | 07 | 1515 | CAPATAZ - CLASE E | TIT | E |
| P | 4 | 4 | 3 | 01 | 07 | 1516 | CAPATAZ - CLASE E | VAC | E |
| P | 4 | 4 | 3 | 01 | 07 | 1517 | CAPATAZ - CLASE E | TIT | E |
| P | 4 | 4 | 3 | 01 | 07 | 1518 | CAPATAZ - CLASE E | TIT | E |
| P | 4 | 4 | 3 | 01 | 07 | 1519 | CAPATAZ - CLASE E | VAC | E |
| P | 4 | 4 | 3 | 01 | 07 | 1520 | CAPATAZ - CLASE E | TIT | E |
| P | 4 | 4 | 3 | 01 | 07 | 1521 | CAPATAZ - CLASE E | TIT | E |
| P | 4 | 4 | 3 | 01 | 07 | 1522 | CAPATAZ - CLASE E | TIT | E |
| P | 4 | 4 | 3 | 01 | 07 | 1523 | CAPATAZ - CLASE E | TIT | E |
| P | 4 | 4 | 3 | 01 | 07 | 1524 | CAPATAZ - CLASE E | TIT | E |
| P | 4 | 4 | 3 | 01 | 07 | 1525 | CAPATAZ - CLASE E | TIT | E |
| P | 4 | 4 | 3 | 01 | 07 | 1526 | CAPATAZ - CLASE E | TIT | E |
| P | 4 | 4 | 3 | 01 | 07 | 1527 | CAPATAZ - CLASE E | TIT | E |
| P | 4 | 4 | 3 | 01 | 07 | 1528 | CAPATAZ - CLASE E | TIT | E |
| P | 4 | 4 | 3 | 01 | 07 | 1529 | CAPATAZ - CLASE E | TIT | E |
| P | 4 | 4 | 3 | 01 | 07 | 1530 | CAPATAZ - CLASE E | TIT | E |
| P | 4 | 4 | 3 | 02 | 08 | 1531 | CAPATAZ OFICIOS MULTIPLES -E- | TIT | E |
| P | 4 | 4 | 3 | 02 | 08 | 1532 | CAPATAZ OFICIOS MULTIPLES -E- | TIT | E |
| P | 4 | 4 | 3 | 02 | 08 | 1533 | CAPATAZ OFICIOS MULTIPLES-CL.E | TIT | E |
| P | 4 | 4 | 3 | 02 | 08 | 1534 | CAPATAZ OFICIOS MULTIPLES-CL.E | VAC | E |
| P | 4 | 4 | 3 | 02 | 08 | 1535 | CAPATAZ OFICIOS MULTIPLES-CL.E | VAC | E |
| P | 4 | 4 | 3 | 02 | 08 | 1536 | CAPATAZ OFICIOS MULTIPLES-CL.E | TIT | E |
| P | 4 | 4 | 3 | 02 | 08 | 1537 | CAPATAZ OFICIOS MULTIPLES-CL.E | TIT | E |
| P | 4 | 4 | 3 | 02 | 08 | 1538 | CAPATAZ OFICIOS MULTIPLES -E- | VAC | E |
| F | 4 | 0 | 2 | 00 | 105 | 1539 | COORD. DE OBRAS PÚBLICAS -59- | TIT | 59 |
| F | 2 | 0 | 01 | 00 | 06 | 1540 | COORD. DE PRESUPUESTO -59- | TIT | 59 |
| P | 1 | 1 | 4 | 01 | 19 | 1541 | JEFE GRAL. RADIO-L.V. 18 -I- | VAC | I |
| P | 4 | 4 | 2 | 01 | 03 | 1542 | PEON -A- | VAC | A |
| P | 4 | 4 | 2 | 01 | 03 | 1543 | PEON -A- | TIT | A |
| P | 4 | 4 | 2 | 01 | 03 | 1544 | PEON -A- | VAC | A |
| F | 3 | 0 | 2 | 01 | 102 | 1545 | COORD. ESTACIONAMIENTO CONT. -59- | TIT | 59 |
| P | 3 | 1 | 2 | 00 | 3 | 1546 | AUXILIAR -D- | TIT | D |
| F | 3 | 0 | 2 | 01 | 73 | 1547 | SUPERV. ENTIDADES INTERMED-59- | TIT | 59 |
| F | 1 | 0 | 2 | 01 | 74 | 1548 | SUPERV. DEF. AL CONSUMIDOR-59- | VAC | 59 |
| F | 4 | 0 | 2 | 01 | 75 | 1549 | SUPERV. PREV. Y SEGURIDAD -59- | TIT | 59 |
| P | 4 | 4 | 2 | 01 | 03 | 1550 | PEON -A- | TIT | A |
| F | 2 | 0 | 2 | 01 | 76 | 1551 | SUPERV. BANCO MATERIALES -59- | TIT | 59 |
| F | 3 | 0 | 2 | 01 | 61 | 1552 | SUPERV. JARDIN.MATERNALES -59- | TIT | 59 |
| F | 3 | 0 | 2 | 01 | 88 | 1553 | COORD. MUJER Y GENERO -59- | TIT | 59 |
| F | 3 | 0 | 2 | 01 | 89 | 1554 | COORD. NINEZ Y ADOLESCENCIA -59- | TIT | 59 |
| F | 3 | 0 | 0 | 0 | 0 | 1555 | COORD. DE SALUD (AG. SANIT.) -59- | VAC | 59 |
| F | 3 | 0 | 01 | 00 | 10 | 1556 | SUBSEC. DESARROLLO HUMANO -62- | TIT | 62 |
| F | 3 | 0 | 0 | 0 | 0 | 1557 | SUBSEC. DES. ECONOMICO -62- | TIT | 62 |
| F | 3 | 0 | 2 | 00 | 25 | 1558 | DIRECTOR DEPORTE -61- | TIT | 61 |



HONORABLE CONCEJO DELIBERANTE DE SAN RAFAEL - MENDOZA

| | | | | | | | | | |
|---|---|----|---|----|-----|------|-----------------------------------|-----|----|
| F | 3 | 0 | 2 | 00 | 26 | 1559 | DIRECTOR CULTURA -61- | TIT | 61 |
| F | 3 | 0 | 2 | 00 | 27 | 1560 | DIRECTOR SALUD -61- | SUB | 61 |
| F | 3 | 0 | 0 | 0 | 0 | 1561 | DIRECTOR BARRIOS -62- | TIT | 62 |
| F | 3 | 0 | 2 | 00 | 29 | 1562 | DIRECTOR DEFENSA CIVIL -61- | TIT | 61 |
| F | 4 | 0 | 2 | 01 | 23 | 1563 | SUPERV. DIR. SERVICIOS -59- | TIT | 59 |
| F | 4 | 0 | 2 | 00 | 47 | 1564 | DIRECTOR OBRAS PRIVADAS -61- | TIT | 61 |
| F | 3 | 0 | 2 | 00 | 69 | 1565 | DIRECTOR EDUCACION -61- | TIT | 61 |
| F | 3 | 0 | 0 | 0 | 0 | 1566 | COORD. DE ECON. SOCIAL -59- | VAC | 59 |
| P | 2 | 21 | 2 | 06 | 30 | 1567 | JEFE DESP. CEMENTERIO -E- | VAC | E |
| P | 4 | 4 | 2 | 01 | 03 | 1568 | PEON -A- | VAC | A |
| P | 3 | 1 | 3 | 09 | 08 | 1569 | JEFE DEPARTAMENTO-LEY 5126 -H- | TIT | H |
| P | 2 | 1 | 3 | 03 | 6 | 1570 | CAJERO -F- | TIT | F |
| F | 3 | 0 | 2 | 01 | 64 | 1571 | SUPERV. CASA S.RAFAEL-MZA -59- | TIT | 59 |
| F | 3 | 0 | 2 | 01 | 65 | 1572 | SUPERV. CASA S.RAFAEL-BS.AS-59 | VAC | 59 |
| F | 3 | 0 | 2 | 01 | 66 | 1573 | SUPERV. REGIONAL DISTRITOS-59- | TIT | 59 |
| F | 3 | 0 | 2 | 01 | 67 | 1574 | SUPERV. INSPECCION GENERAL-59- | TIT | 59 |
| F | 1 | 0 | 2 | 01 | 101 | 1575 | COORD. DE CEREM. Y PROTOCOLO -59- | TIT | 59 |
| P | 4 | 4 | 2 | 01 | 03 | 1576 | PEON -A- | VAC | A |
| P | 4 | 4 | 2 | 01 | 03 | 1577 | PEON -A- | TIT | A |
| P | 3 | 4 | 2 | 01 | 03 | 1578 | PEON -A- | TIT | A |
| P | 2 | 21 | 2 | 08 | 11 | 1579 | JEFE GRAL. FINANZAS -G- | TIT | G |
| P | 3 | 1 | 3 | 09 | 11 | 1580 | ASESOR LETRADO -H- | TIT | H |
| P | 2 | 21 | 2 | 00 | 36 | 1581 | JEFE CONT. MOV. FOND. Y VAL -G- | TIT | G |
| P | 2 | 21 | 2 | 00 | 35 | 1582 | JEFE CONTROL DESPACHO -G- | VAC | G |
| F | 3 | 0 | 2 | 00 | 92 | 1583 | COORD. DE EMPLEO -59- | TIT | 59 |
| F | 2 | 20 | 2 | 01 | 6 | 1584 | DIRECTOR CATASTRO -61- | TIT | 61 |
| P | 3 | 01 | 3 | 06 | 37 | 1585 | ENCARG. DE PRIMERA-LEY 5126-E- | RET | E |
| P | 1 | 21 | 1 | 01 | 31 | 1586 | JEFE GRAL.TELECOMUNICAC -I- | TIT | I |
| P | 1 | 21 | 1 | 08 | 12 | 1587 | JEFE DIV. CEREM. Y PROTOC. -G- | TIT | G |
| P | 2 | 21 | 2 | 08 | 13 | 1588 | JEFE DESP. MESA ENT. RECAUD-G- | TIT | G |
| P | 3 | 21 | 3 | 09 | 15 | 1589 | JEFE DESP. ADM.MUSEO H.NAT.-H- | TIT | H |
| P | 3 | 6 | 2 | 01 | 11 | 1590 | SERENOS -A- | TIT | A |
| P | 3 | 4 | 2 | 01 | 03 | 1591 | PEON -A- | TIT | A |
| P | 3 | 4 | 2 | 01 | 03 | 1592 | PEON -A- | TIT | A |
| P | 3 | 4 | 2 | 01 | 03 | 1593 | PEON -A- | TIT | A |
| P | 3 | 4 | 2 | 01 | 02 | 1594 | BRIGADISTAS DEF. CIVIL -C- | TIT | C |
| P | 3 | 4 | 2 | 01 | 02 | 1595 | BRIGADISTAS DEF. CIVIL -C- | TIT | C |
| P | 3 | 4 | 2 | 01 | 03 | 1596 | PEON -A- | TIT | A |
| P | 3 | 4 | 2 | 01 | 03 | 1597 | PEON -A- | TIT | A |
| P | 3 | 4 | 2 | 01 | 03 | 1598 | PEON -A- | TIT | A |
| P | 3 | 4 | 2 | 01 | 03 | 1599 | PEON -A- | TIT | A |
| P | 3 | 4 | 2 | 01 | 03 | 1600 | PEON -A- | TIT | A |
| P | 3 | 4 | 2 | 01 | 03 | 1601 | PEON -A- | TIT | A |
| P | 3 | 4 | 2 | 01 | 03 | 1602 | PEON -A- | TIT | A |
| P | 3 | 6 | 2 | 01 | 09 | 1603 | MEDIO OFICIAL -B- | TIT | B |



HONORABLE CONCEJO DELIBERANTE DE SAN RAFAEL - MENDOZA

| | | | | | | | | | |
|---|---|---|---|----|----|------|--------------------------------|-----|---|
| P | 3 | 4 | 2 | 01 | 02 | 1604 | BRIGADISTAS DEF. CIVIL -C- | TIT | C |
| P | 3 | 4 | 2 | 01 | 03 | 1605 | PEON -A- | TIT | A |
| P | 3 | 4 | 2 | 01 | 03 | 1606 | PEON -A- | TIT | A |
| P | 3 | 4 | 2 | 01 | 03 | 1607 | PEON -A- | TIT | A |
| P | 3 | 4 | 2 | 01 | 03 | 1608 | PEON -A- | TIT | A |
| P | 3 | 4 | 2 | 01 | 03 | 1609 | PEON -A- | TIT | A |
| P | 3 | 4 | 2 | 01 | 03 | 1610 | PEON -A- | TIT | A |
| P | 3 | 4 | 2 | 01 | 03 | 1611 | PEON -A- | TIT | A |
| P | 3 | 6 | 2 | 01 | 09 | 1612 | MEDIO OFICIAL -B- | TIT | B |
| P | 3 | 4 | 2 | 01 | 03 | 1613 | PEON -A- | VAC | A |
| P | 3 | 4 | 2 | 01 | 03 | 1614 | PEON -A- | VAC | A |
| P | 3 | 4 | 2 | 01 | 03 | 1615 | PEON -A- | VAC | A |
| P | 3 | 1 | 2 | 01 | 1 | 1616 | AUXILIAR -B- | TIT | B |
| P | 3 | 6 | 2 | 01 | 13 | 1617 | OPERADOR DE RADIO -B- | VAC | B |
| P | 3 | 6 | 2 | 01 | 13 | 1618 | OPERADOR DE RADIO -B- | VAC | B |
| P | 3 | 1 | 2 | 01 | 1 | 1619 | AUXILIAR -B- | TIT | B |
| P | 3 | 1 | 2 | 01 | 1 | 1620 | AUXILIAR -B- | TIT | B |
| P | 3 | 1 | 2 | 01 | 1 | 1621 | AUXILIAR -B- | TIT | B |
| P | 3 | 6 | 2 | 01 | 09 | 1622 | MEDIO OFICIAL -B- | VAC | B |
| P | 3 | 6 | 2 | 01 | 09 | 1623 | MEDIO OFICIAL -B- | VAC | B |
| P | 3 | 1 | 2 | 01 | 1 | 1624 | AUXILIAR -B- | TIT | B |
| P | 3 | 4 | 2 | 01 | 05 | 1625 | OFICIAL -C- | TIT | C |
| P | 3 | 1 | 2 | 01 | 2 | 1626 | AUXILIAR -C- | RET | C |
| P | 1 | 1 | 2 | 01 | 2 | 1627 | AUXILIAR -C- | TIT | C |
| P | 3 | 1 | 2 | 01 | 2 | 1628 | AUXILIAR -C- | VAC | C |
| P | 3 | 1 | 2 | 01 | 2 | 1629 | AUXILIAR -C- | TIT | C |
| P | 3 | 4 | 2 | 01 | 03 | 1630 | PEON -A- | TIT | A |
| P | 3 | 4 | 2 | 01 | 06 | 1631 | OFICIAL ESPECIALIZADO -D- | TIT | D |
| P | 3 | 1 | 2 | 04 | 3 | 1632 | AUXILIAR -D- | TIT | D |
| P | 3 | 1 | 3 | 06 | 07 | 1633 | ENCARG. DE PRIMERA-LEY 5126-E- | TIT | E |
| P | 3 | 1 | 3 | 06 | 07 | 1634 | ENCARG. DE PRIMERA-LEY 5126-E- | TIT | E |
| P | 4 | 4 | 2 | 01 | 03 | 1635 | PEON -A- | VAC | A |
| P | 4 | 4 | 2 | 01 | 03 | 1636 | PEON -A- | TIT | A |
| P | 4 | 4 | 2 | 01 | 03 | 1637 | PEON -A- | TIT | A |
| P | 4 | 4 | 2 | 01 | 03 | 1638 | PEON -A- | TIT | A |
| P | 4 | 4 | 2 | 03 | 05 | 1639 | OFICIAL -C- | TIT | C |
| P | 4 | 4 | 2 | 01 | 03 | 1640 | PEON -A- | TIT | A |
| P | 4 | 4 | 2 | 03 | 05 | 1641 | OFICIAL -C- | TIT | C |
| P | 3 | 1 | 2 | 00 | 3 | 1642 | AUXILIAR -D- | TIT | D |
| P | 4 | 4 | 2 | 01 | 03 | 1643 | PEON -A- | TIT | A |
| P | 4 | 4 | 2 | 03 | 05 | 1644 | OFICIAL -C- | TIT | C |
| P | 4 | 4 | 2 | 01 | 03 | 1645 | PEON -A- | TIT | A |
| P | 4 | 4 | 2 | 01 | 03 | 1646 | PEON -A- | VAC | A |
| P | 4 | 4 | 2 | 01 | 03 | 1647 | PEON -A- | TIT | A |
| P | 4 | 4 | 2 | 01 | 03 | 1648 | PEON -A- | VAC | A |
| P | 4 | 4 | 2 | 01 | 03 | 1649 | PEON -A- | VAC | A |



HONORABLE CONCEJO DELIBERANTE DE SAN RAFAEL - MENDOZA

| | | | | | | | | | |
|---|---|---|----|----|----|------|-----------------------------|-----|----|
| P | 4 | 4 | 2 | 01 | 03 | 1650 | PEON -A- | TIT | A |
| P | 4 | 4 | 2 | 01 | 03 | 1651 | PEON -A- | TIT | A |
| P | 4 | 4 | 2 | 01 | 03 | 1652 | PEON -A- | TIT | A |
| P | 4 | 4 | 2 | 03 | 05 | 1653 | OFICIAL -C- | TIT | C |
| P | 4 | 4 | 2 | 01 | 03 | 1654 | PEON -A- | VAC | A |
| P | 4 | 4 | 2 | 01 | 03 | 1655 | PEON -A- | TIT | A |
| P | 4 | 4 | 2 | 01 | 04 | 1656 | MEDIO OFICIAL -B- | VAC | B |
| P | 4 | 4 | 2 | 01 | 03 | 1657 | PEON -A- | RET | A |
| P | 4 | 4 | 2 | 01 | 04 | 1658 | MEDIO OFICIAL -B- | TIT | B |
| P | 4 | 4 | 2 | 01 | 04 | 1659 | MEDIO OFICIAL -B- | TIT | B |
| P | 4 | 6 | 2 | 01 | 09 | 1660 | MEDIO OFICIAL -B- | TIT | B |
| P | 4 | 6 | 2 | 01 | 09 | 1661 | MEDIO OFICIAL -B- | TIT | B |
| P | 4 | 4 | 2 | 01 | 03 | 1662 | PEON -A- | TIT | A |
| P | 4 | 6 | 2 | 01 | 09 | 1663 | MEDIO OFICIAL -B- | TIT | B |
| P | 4 | 6 | 2 | 01 | 09 | 1664 | MEDIO OFICIAL -B- | TIT | B |
| P | 4 | 6 | 2 | 01 | 09 | 1665 | MEDIO OFICIAL -B- | TIT | B |
| P | 4 | 6 | 2 | 01 | 09 | 1666 | MEDIO OFICIAL -B- | TIT | B |
| P | 4 | 6 | 2 | 01 | 09 | 1667 | MEDIO OFICIAL -B- | TIT | B |
| P | 4 | 6 | 2 | 01 | 09 | 1668 | MEDIO OFICIAL -B- | TIT | B |
| P | 4 | 6 | 2 | 01 | 09 | 1669 | MEDIO OFICIAL -B- | TIT | B |
| P | 4 | 6 | 2 | 01 | 09 | 1670 | MEDIO OFICIAL -B- | TIT | B |
| P | 4 | 6 | 2 | 01 | 09 | 1671 | MEDIO OFICIAL -B- | TIT | B |
| P | 4 | 6 | 2 | 01 | 09 | 1672 | MEDIO OFICIAL -B- | VAC | B |
| P | 4 | 6 | 2 | 01 | 09 | 1673 | MEDIO OFICIAL -B- | TIT | B |
| P | 4 | 6 | 2 | 01 | 09 | 1674 | MEDIO OFICIAL -B- | TIT | B |
| P | 3 | 1 | 3 | 03 | 9 | 1675 | INSPECTOR S/TITULO -F- | TIT | F |
| P | 3 | 1 | 3 | 03 | 9 | 1676 | INSPECTOR S/TITULO -F- | TIT | F |
| P | 3 | 1 | 3 | 03 | 9 | 1677 | INSPECTOR S/TITULO -F- | TIT | F |
| P | 4 | 1 | 3 | 03 | 9 | 1678 | INSPECTOR S/TITULO -F- | VAC | F |
| P | 3 | 1 | 3 | 03 | 9 | 1679 | INSPECTOR S/TITULO -F- | TIT | F |
| P | 3 | 1 | 3 | 03 | 9 | 1680 | INSPECTOR S/TITULO -F- | TIT | F |
| P | 3 | 1 | 3 | 03 | 9 | 1681 | INSPECTOR S/TITULO -F- | TIT | F |
| P | 3 | 1 | 3 | 03 | 9 | 1682 | INSPECTOR S/TITULO -F- | TIT | F |
| P | 3 | 1 | 2 | 00 | 3 | 1863 | AUXILIAR -D- | VAC | D |
| P | 3 | 1 | 2 | 00 | 3 | 1864 | AUXILIAR -D- | VAC | D |
| P | 3 | 1 | 2 | 00 | 3 | 1685 | AUXILIAR -D- | VAC | D |
| P | 3 | 1 | 2 | 00 | 3 | 1686 | AUXILIAR -D- | VAC | D |
| P | 3 | 1 | 2 | 00 | 3 | 1687 | AUXILIAR -D- | VAC | D |
| P | 3 | 1 | 2 | 00 | 3 | 1688 | AUXILIAR -D- | VAC | D |
| F | 4 | 0 | 04 | 00 | 5 | 1689 | SUBSEC. OBRAS PUBLICAS -62- | TIT | 62 |
| P | 1 | 1 | 2 | 01 | 1 | 1690 | AUXILIAR -B- | TIT | B |
| P | 1 | 1 | 2 | 01 | 1 | 1691 | AUXILIAR -B- | TIT | B |
| P | 1 | 1 | 2 | 01 | 1 | 1692 | AUXILIAR -B- | TIT | B |
| P | 1 | 1 | 2 | 01 | 1 | 1693 | AUXILIAR -B- | VAC | B |
| P | 1 | 1 | 2 | 01 | 1 | 1694 | AUXILIAR -B- | VAC | B |
| P | 1 | 1 | 2 | 01 | 1 | 1695 | AUXILIAR -B- | VAC | B |



HONORABLE CONCEJO DELIBERANTE DE SAN RAFAEL - MENDOZA

| | | | | | | | | | |
|---|---|----|---|----|----|------|--------------------------------|-----|---|
| P | 1 | 1 | 2 | 01 | 2 | 1696 | AUXILIAR -C- | TIT | C |
| P | 1 | 1 | 2 | 01 | 2 | 1697 | AUXILIAR -C- | TIT | C |
| P | 1 | 1 | 2 | 01 | 2 | 1698 | AUXILIAR -C- | TIT | C |
| P | 1 | 1 | 2 | 04 | 3 | 1699 | AUXILIAR -D- | TIT | D |
| P | 3 | 1 | 2 | 04 | 3 | 1700 | AUXILIAR -D- | RET | D |
| P | 1 | 1 | 2 | 04 | 3 | 1701 | AUXILIAR -D- | TIT | D |
| P | 1 | 1 | 2 | 04 | 3 | 1702 | AUXILIAR -D- | TIT | D |
| P | 1 | 1 | 2 | 04 | 3 | 1703 | AUXILIAR -D- | RET | D |
| P | 3 | 4 | 2 | 05 | 07 | 1704 | CHOFER VEHICULOS PESADOS -E- | TIT | E |
| P | 1 | 6 | 2 | 03 | 05 | 1705 | CHOFER VEHICULO LIVIANO -C- | TIT | C |
| P | 1 | 1 | 3 | 06 | 07 | 1706 | ENCARG. DE PRIMERA-LEY 5126-E- | TIT | E |
| P | 1 | 1 | 3 | 09 | 08 | 1707 | JEFE DEPARTAMENTO-LEY 5126 -H- | TIT | H |
| P | 1 | 01 | 3 | 02 | 61 | 1708 | LOCUTORES -E- | TIT | E |
| P | 1 | 6 | 2 | 01 | 04 | 1709 | ORDENANZA -B- | TIT | B |
| P | 1 | 1 | 4 | 00 | 32 | 1710 | JEFE GRAL. INTENDENCIA -I- | TIT | I |
| P | 1 | 21 | 1 | 08 | 10 | 1711 | JEFE DIV. AUDITORIA -G- | VAC | G |
| P | 2 | 1 | 3 | 09 | 11 | 1712 | ASESOR LETRADO -H- | VAC | H |
| P | 2 | 1 | 2 | 03 | 1 | 1713 | AUXILIAR -B- | TIT | B |
| P | 2 | 1 | 2 | 04 | 3 | 1714 | AUXILIAR -D- | TIT | D |
| P | 2 | 1 | 2 | 04 | 3 | 1715 | AUXILIAR -D- | VAC | D |
| P | 2 | 1 | 3 | 07 | 6 | 1716 | CAJERO -F- | TIT | F |
| P | 2 | 1 | 3 | 07 | 6 | 1717 | CAJERO -F- | TIT | F |
| P | 2 | 4 | 3 | 06 | 07 | 1718 | CAPATAZ - CLASE E | VAC | E |
| P | 2 | 4 | 3 | 06 | 07 | 1719 | CAPATAZ - CLASE E | VAC | E |
| P | 2 | 01 | 3 | 06 | 78 | 1720 | ENCARG. CARGA DATOS -E- | TIT | E |
| P | 2 | 01 | 3 | 06 | 79 | 1721 | ENCARG. CONTROL DIF. -E- | VAC | E |
| P | 2 | 1 | 3 | 08 | 8 | 1722 | INSPECTOR C/TITULO -G- | VAC | G |
| P | 2 | 1 | 3 | 08 | 8 | 1723 | INSPECTOR C/TITULO -G- | VAC | G |
| P | 3 | 1 | 3 | 07 | 7 | 1724 | INSPECTOR EST.MEDIDO -F- | TIT | F |
| P | 3 | 1 | 3 | 07 | 7 | 1725 | INSPECTOR EST.MEDIDO -F- | TIT | F |
| P | 2 | 1 | 3 | 07 | 03 | 1726 | INSPECTOR S/TITULO -F- | TIT | F |
| P | 2 | 1 | 3 | 07 | 03 | 1727 | INSPECTOR S/TITULO -F- | TIT | F |
| P | 2 | 1 | 3 | 07 | 03 | 1728 | INSPECTOR S/TITULO -F- | VAC | F |
| P | 2 | 1 | 3 | 07 | 03 | 1729 | INSPECTOR S/TITULO -F- | TIT | F |
| P | 2 | 01 | 3 | 08 | 93 | 1730 | JEFE DIV. COMPRAS GENERALES-G- | TIT | G |
| P | 2 | 01 | 3 | 08 | 94 | 1731 | JEFE DIV. RENDICION -G- | TIT | G |
| P | 2 | 01 | 3 | 08 | 95 | 1732 | JEFE DIV. RENTAS MUNICIPAL -G- | TIT | G |
| P | 2 | 1 | 4 | 00 | 33 | 1733 | JEFE GRAL. CONTADURIA -I- | RET | I |
| P | 2 | 01 | 3 | 09 | 96 | 1734 | JEFE RENDICION DE CUENTAS -H- | TIT | H |
| P | 2 | 01 | 3 | 07 | 97 | 1735 | JEFE SEC. PAGOS -F- | VAC | F |
| P | 2 | 01 | 3 | 07 | 98 | 1736 | JEFE SEC. RENDICION CUENTAS-F- | VAC | F |
| P | 2 | 4 | 2 | 03 | 05 | 1737 | OFICIAL -C- | TIT | C |
| P | 2 | 6 | 2 | 01 | 01 | 1738 | ORDENANZA -A- | TIT | A |
| P | 2 | 2 | 1 | 07 | 16 | 1739 | PROFESIONAL -F- | VAC | F |
| P | 1 | 1 | 3 | 09 | 11 | 1740 | ASESOR LETRADO -H- | TIT | H |
| P | 1 | 1 | 3 | 09 | 11 | 1741 | ASESOR LETRADO -H- | TIT | H |



HONORABLE CONCEJO DELIBERANTE DE SAN RAFAEL - MENDOZA

| | | | | | | | | | |
|---|---|---|---|----|----|------|----------------------------|-----|---|
| P | 1 | 1 | 3 | 09 | 11 | 1742 | ASESOR LETRADO -H- | RET | H |
| P | 3 | 1 | 3 | 09 | 11 | 1743 | ASESOR LETRADO -H- | TIT | H |
| P | 1 | 1 | 3 | 09 | 11 | 1744 | ASESOR LETRADO -H- | VAC | H |
| P | 1 | 1 | 3 | 09 | 11 | 1745 | ASESOR LETRADO -H- | VAC | H |
| P | 3 | 1 | 2 | 03 | 1 | 1746 | AUXILIAR -B- | TIT | B |
| P | 3 | 1 | 2 | 03 | 1 | 1747 | AUXILIAR -B- | TIT | B |
| P | 3 | 1 | 2 | 03 | 1 | 1748 | AUXILIAR -B- | TIT | B |
| P | 3 | 1 | 2 | 03 | 1 | 1749 | AUXILIAR -B- | TIT | B |
| P | 1 | 1 | 2 | 03 | 1 | 1750 | AUXILIAR -B- | TIT | B |
| P | 3 | 1 | 2 | 03 | 1 | 1751 | AUXILIAR -B- | TIT | B |
| P | 3 | 1 | 2 | 03 | 1 | 1752 | AUXILIAR -B- | TIT | B |
| P | 3 | 1 | 2 | 03 | 1 | 1753 | AUXILIAR -B- | VAC | B |
| P | 3 | 1 | 2 | 03 | 1 | 1754 | AUXILIAR -B- | TIT | B |
| P | 3 | 1 | 2 | 03 | 1 | 1755 | AUXILIAR -B- | TIT | B |
| P | 3 | 1 | 2 | 03 | 1 | 1756 | AUXILIAR -B- | TIT | B |
| P | 3 | 1 | 2 | 03 | 1 | 1757 | AUXILIAR -B- | RET | B |
| P | 3 | 1 | 2 | 03 | 1 | 1758 | AUXILIAR -B- | TIT | B |
| P | 3 | 1 | 2 | 03 | 1 | 1759 | AUXILIAR -B- | TIT | B |
| P | 3 | 1 | 2 | 03 | 1 | 1760 | AUXILIAR -B- | TIT | B |
| P | 3 | 1 | 2 | 03 | 1 | 1761 | AUXILIAR -B- | TIT | B |
| P | 3 | 1 | 2 | 03 | 2 | 1762 | AUXILIAR -C- | TIT | C |
| P | 3 | 1 | 2 | 03 | 2 | 1763 | AUXILIAR -C- | TIT | C |
| P | 3 | 1 | 2 | 03 | 2 | 1764 | AUXILIAR -C- | TIT | C |
| P | 3 | 1 | 2 | 03 | 2 | 1765 | AUXILIAR -C- | TIT | C |
| P | 3 | 1 | 2 | 03 | 2 | 1766 | AUXILIAR -C- | TIT | C |
| P | 3 | 1 | 2 | 03 | 2 | 1767 | AUXILIAR -C- | TIT | C |
| P | 3 | 1 | 2 | 03 | 2 | 1768 | AUXILIAR -C- | TIT | C |
| P | 3 | 1 | 2 | 03 | 2 | 1769 | AUXILIAR -C- | TIT | C |
| P | 3 | 1 | 2 | 04 | 3 | 1770 | AUXILIAR -D- | TIT | D |
| P | 3 | 1 | 2 | 04 | 3 | 1771 | AUXILIAR -D- | TIT | D |
| P | 3 | 1 | 2 | 04 | 3 | 1772 | AUXILIAR -D- | TIT | D |
| P | 3 | 1 | 2 | 04 | 3 | 1773 | AUXILIAR -D- | TIT | D |
| P | 3 | 1 | 2 | 04 | 3 | 1774 | AUXILIAR -D- | TIT | D |
| P | 3 | 1 | 2 | 04 | 3 | 1775 | AUXILIAR -D- | TIT | D |
| P | 3 | 1 | 2 | 04 | 3 | 1776 | AUXILIAR -D- | TIT | D |
| P | 3 | 1 | 2 | 04 | 3 | 1777 | AUXILIAR -D- | TIT | D |
| P | 3 | 1 | 2 | 04 | 3 | 1778 | AUXILIAR -D- | TIT | D |
| P | 3 | 1 | 2 | 04 | 3 | 1779 | AUXILIAR -D- | RET | D |
| P | 3 | 2 | 1 | 04 | 17 | 1780 | BIBLIOTECARIO/A -F- | VAC | F |
| P | 3 | 4 | 2 | 03 | 02 | 1781 | BRIGADISTAS DEF. CIVIL -C- | TIT | C |
| P | 3 | 4 | 2 | 03 | 02 | 1782 | BRIGADISTAS DEF. CIVIL -C- | TIT | C |
| P | 3 | 4 | 2 | 03 | 02 | 1783 | BRIGADISTAS DEF. CIVIL -C- | TIT | C |
| P | 3 | 4 | 2 | 03 | 02 | 1784 | BRIGADISTAS DEF. CIVIL -C- | TIT | C |
| P | 3 | 4 | 2 | 03 | 02 | 1785 | BRIGADISTAS DEF. CIVIL -C- | TIT | C |
| P | 3 | 4 | 2 | 03 | 02 | 1786 | BRIGADISTAS DEF. CIVIL -C- | TIT | C |
| P | 3 | 4 | 2 | 03 | 02 | 1787 | BRIGADISTAS DEF. CIVIL -C- | TIT | C |



HONORABLE CONCEJO DELIBERANTE DE SAN RAFAEL - MENDOZA

| | | | | | | | | | |
|---|---|----|---|----|----|------|---------------------------------|-----|---|
| P | 3 | 4 | 2 | 03 | 02 | 1788 | BRIGADISTAS DEF. CIVIL -C- | TIT | C |
| P | 3 | 4 | 3 | 06 | 07 | 1789 | CAPATAZ - CLASE E | TIT | E |
| P | 3 | 1 | 2 | 00 | 2 | 1790 | AUXILIAR -C- | TIT | C |
| P | 3 | 1 | 2 | 00 | 2 | 1791 | AUXILIAR -C- | TIT | C |
| P | 3 | 4 | 3 | 06 | 07 | 1792 | CAPATAZ - CLASE E | TIT | E |
| P | 3 | 4 | 3 | 06 | 07 | 1793 | CAPATAZ - CLASE E | TIT | E |
| P | 3 | 4 | 3 | 06 | 07 | 1794 | CAPATAZ - CLASE E | TIT | E |
| P | 3 | 4 | 3 | 06 | 07 | 1795 | CAPATAZ - CLASE E | VAC | E |
| P | 3 | 4 | 3 | 06 | 07 | 1796 | CAPATAZ - CLASE E | TIT | E |
| P | 3 | 6 | 2 | 03 | 05 | 1797 | CHOFER VEHICULO LIVIANO -C- | TIT | C |
| P | 3 | 6 | 2 | 03 | 05 | 1798 | CHOFER VEHICULO LIVIANO -C- | TIT | C |
| P | 4 | 4 | 2 | 06 | 07 | 1799 | CHOFER VEHICULOS PESADOS -E- | VAC | E |
| P | 4 | 4 | 2 | 06 | 07 | 1800 | CHOFER VEHICULOS PESADOS -E- | TIT | E |
| P | 3 | 4 | 2 | 06 | 07 | 1801 | CHOFER VEHICULOS PESADOS -E- | VAC | E |
| P | 3 | 01 | 3 | 06 | 62 | 1802 | COMPUTISTA -E- | VAC | E |
| P | 3 | 21 | 3 | 09 | 34 | 1803 | COORD. EXT. EDUC. MUSEO -H- | VAC | H |
| P | 3 | 21 | 3 | 09 | 35 | 1804 | COORD. INSP. DEF.CONSUMIDOR-H- | VAC | H |
| P | 3 | 21 | 3 | 9 | 36 | 1805 | COORD. PERS.PLANTA SERVICIO -I- | TIT | I |
| P | 3 | 0 | 0 | 0 | 0 | 1806 | JEFE DIV. ESTADISTICAS -G- | VAC | G |
| P | 3 | 21 | 3 | 06 | 37 | 1807 | ENCARG. ADM. CASA S.RAF-MZA-E- | VAC | E |
| P | 3 | 1 | 3 | 06 | 07 | 1808 | ENCARG. DE PRIMERA-LEY 5126-E- | TIT | E |
| P | 3 | 1 | 3 | 06 | 07 | 1809 | ENCARG. DE PRIMERA-LEY 5126-E- | TIT | E |
| P | 3 | 1 | 3 | 06 | 07 | 1810 | ENCARG. DE PRIMERA-LEY 5126-E- | TIT | E |
| P | 3 | 1 | 3 | 06 | 07 | 1811 | ENCARG. DE PRIMERA-LEY 5126-E- | TIT | E |
| P | 3 | 1 | 3 | 06 | 07 | 1812 | ENCARG. DE PRIMERA-LEY 5126-E- | TIT | E |
| P | 3 | 1 | 3 | 06 | 07 | 1813 | ENCARG. DE PRIMERA-LEY 5126-E- | TIT | E |
| P | 3 | 1 | 3 | 06 | 07 | 1814 | ENCARG. DE PRIMERA-LEY 5126-E- | VAC | E |
| P | 3 | 1 | 3 | 06 | 07 | 1815 | ENCARG. DE PRIMERA-LEY 5126-E- | TIT | E |
| P | 3 | 1 | 3 | 06 | 07 | 1816 | ENCARG. DE PRIMERA-LEY 5126-E- | VAC | E |
| P | 3 | 21 | 3 | 06 | 38 | 1817 | ENCARG. DEPORTES FEDERADO -E- | TIT | E |
| P | 3 | 21 | 3 | 06 | 39 | 1818 | ENCARG. DEPORTES POLIDEP. -E- | VAC | E |
| P | 3 | 21 | 3 | 06 | 40 | 1819 | ENCARG. SERENOS -E- | TIT | E |
| P | 3 | 1 | 3 | 08 | 8 | 1820 | INSPECTOR C/TITULO -G- | TIT | G |
| P | 3 | 1 | 3 | 08 | 8 | 1821 | INSPECTOR C/TITULO -G- | VAC | G |
| P | 3 | 1 | 3 | 07 | 03 | 1822 | INSPECTOR S/TITULO -F- | TIT | F |
| P | 3 | 1 | 3 | 07 | 03 | 1823 | INSPECTOR S/TITULO -F- | TIT | F |
| P | 3 | 1 | 3 | 07 | 03 | 1824 | INSPECTOR S/TITULO -F- | TIT | F |
| P | 3 | 1 | 3 | 07 | 03 | 1825 | INSPECTOR S/TITULO -F- | TIT | F |
| P | 3 | 1 | 3 | 07 | 03 | 1826 | INSPECTOR S/TITULO -F- | TIT | F |
| P | 3 | 1 | 3 | 07 | 03 | 1827 | INSPECTOR S/TITULO -F- | TIT | F |
| P | 3 | 1 | 3 | 07 | 03 | 1828 | INSPECTOR S/TITULO -F- | VAC | F |
| P | 3 | 21 | 3 | 09 | 41 | 1829 | JEFE DEP. BROMATOLOGIA -H- | VAC | H |
| P | 3 | 21 | 3 | 09 | 42 | 1830 | JEFE DEP. INSP. ESCOMBROS -H- | TIT | H |
| P | 3 | 21 | 3 | 09 | 43 | 1831 | JEFE DEP. INSPECTORES -H- | VAC | H |
| P | 3 | 21 | 3 | 09 | 44 | 1832 | JEFE DEP. MANT. DISTRITOS -H- | TIT | H |
| P | 3 | 21 | 3 | 09 | 45 | 1833 | JEFE DEP. POLIDEPORTIVO -H- | SUB | H |



HONORABLE CONCEJO DELIBERANTE DE SAN RAFAEL - MENDOZA

| | | | | | | | | | |
|---|---|----|---|----|----|------|--------------------------------|-----|---|
| P | 1 | 21 | 3 | 09 | 46 | 1834 | JEFE DEP. SUMARIOS -H- | TIT | H |
| P | 3 | 21 | 3 | 09 | 47 | 1835 | JEFE DIV. ACCION SOCIAL -G- | TIT | G |
| P | 3 | 21 | 3 | 08 | 48 | 1836 | JEFE DIV. CASA S.RAF-BS.AS.-G- | RET | G |
| P | 2 | 1 | 3 | 08 | 88 | 1837 | JEFE DIVISION -LEY 5126 -G- | RET | G |
| P | 3 | 1 | 3 | 08 | 88 | 1838 | JEFE DIVISION -LEY 5126 -G- | TIT | G |
| P | 3 | 1 | 3 | 08 | 88 | 1839 | JEFE DIVISION -LEY 5126 -G- | VAC | G |
| P | 3 | 1 | 4 | 0 | 34 | 1840 | JEFE DEP. EMPLEO -H- | TIT | H |
| P | 3 | 21 | 3 | 08 | 49 | 1841 | JEFE INSPECTORES -G- | VAC | G |
| P | 3 | 6 | 2 | 03 | 09 | 1842 | MEDIO OFICIAL -B- | TIT | B |
| P | 3 | 6 | 2 | 03 | 09 | 1843 | MEDIO OFICIAL -B- | VAC | B |
| P | 4 | 6 | 2 | 03 | 09 | 1844 | MEDIO OFICIAL -B- | TIT | B |
| P | 3 | 6 | 2 | 03 | 09 | 1845 | MEDIO OFICIAL -B- | TIT | B |
| P | 3 | 6 | 2 | 03 | 09 | 1846 | MEDIO OFICIAL -B- | TIT | B |
| P | 3 | 6 | 2 | 03 | 09 | 1847 | MEDIO OFICIAL -B- | VAC | B |
| P | 3 | 2 | 1 | 07 | 3 | 1848 | NUTRICIONISTA -F- | TIT | F |
| P | 3 | 4 | 2 | 04 | 05 | 1849 | OFICIAL -C- | TIT | C |
| P | 3 | 4 | 2 | 04 | 05 | 1850 | OFICIAL -C- | TIT | C |
| P | 3 | 4 | 2 | 04 | 05 | 1851 | OFICIAL -C- | TIT | C |
| P | 3 | 4 | 2 | 04 | 05 | 1852 | OFICIAL -C- | VAC | C |
| P | 3 | 4 | 2 | 04 | 05 | 1853 | OFICIAL -C- | TIT | C |
| P | 3 | 4 | 2 | 04 | 05 | 1854 | OFICIAL -C- | TIT | C |
| P | 2 | 4 | 2 | 04 | 06 | 1855 | OFICIAL ESPECIALIZADO -D- | TIT | D |
| P | 3 | 6 | 2 | 03 | 13 | 1856 | OPERADOR DE RADIO -B- | VAC | B |
| P | 3 | 6 | 2 | 01 | 01 | 1857 | ORDENANZA -A- | VAC | A |
| P | 3 | 1 | 2 | 04 | 3 | 1858 | AUXILIAR -D- | TIT | D |
| P | 3 | 1 | 2 | 04 | 3 | 1859 | AUXILIAR -D- | TIT | D |
| P | 3 | 1 | 2 | 04 | 3 | 1860 | AUXILIAR -D- | TIT | D |
| P | 3 | 4 | 2 | 01 | 01 | 1861 | PEON -A- | VAC | A |
| P | 3 | 1 | 2 | 04 | 3 | 1862 | AUXILIAR -D- | TIT | D |
| P | 3 | 1 | 2 | 04 | 3 | 1863 | AUXILIAR -D- | TIT | D |
| P | 3 | 1 | 2 | 04 | 3 | 1864 | AUXILIAR -D- | VAC | D |
| P | 3 | 1 | 2 | 04 | 3 | 1865 | AUXILIAR -D- | TIT | D |
| P | 3 | 2 | 1 | 07 | 16 | 1866 | PROFESIONAL -F- | TIT | F |
| P | 3 | 2 | 1 | 07 | 16 | 1867 | PROFESIONAL -F- | VAC | F |
| P | 3 | 6 | 2 | 01 | 11 | 1868 | SERENOS -A- | TIT | A |
| P | 3 | 21 | 3 | 07 | 14 | 1869 | SUPERV. CONT.PERS.PLANTA -F- | TIT | F |
| P | 3 | 21 | 3 | 06 | 13 | 1870 | SUPERV. DE SONIDO -E- | VAC | E |
| P | 3 | 21 | 3 | 06 | 13 | 1871 | SUPERV. DE SONIDO -E- | TIT | E |
| P | 3 | 21 | 3 | 06 | 13 | 1872 | SUPERV. DE SONIDO -E- | TIT | E |
| P | 3 | 1 | 3 | 07 | 02 | 1873 | SUPERV. TECNICO -LEY 5126 -F- | TIT | F |
| P | 3 | 1 | 3 | 07 | 02 | 1874 | SUPERV. TECNICO -LEY 5126 -F- | TIT | F |
| P | 3 | 1 | 3 | 07 | 02 | 1875 | SUPERV. TECNICO -LEY 5126 -F- | TIT | F |
| P | 3 | 6 | 2 | 01 | 11 | 1876 | SERENOS -A- | TIT | A |
| P | 3 | 6 | 2 | 01 | 11 | 1877 | SERENOS -A- | VAC | A |
| P | 3 | 6 | 2 | 01 | 11 | 1878 | SERENOS -A- | TIT | A |
| P | 3 | 6 | 2 | 03 | 10 | 1879 | SERENOS -B- | TIT | B |



HONORABLE CONCEJO DELIBERANTE DE SAN RAFAEL - MENDOZA

| | | | | | | | | | |
|---|---|----|---|----|----|------|--------------------------------|-----|---|
| P | 3 | 6 | 2 | 03 | 10 | 1880 | SERENOS -B- | TIT | B |
| P | 3 | 6 | 2 | 03 | 10 | 1881 | SERENOS -B- | VAC | B |
| P | 3 | 6 | 2 | 03 | 10 | 1882 | SERENOS -B- | TIT | B |
| P | 3 | 6 | 2 | 03 | 10 | 1883 | SERENOS -B- | VAC | B |
| P | 4 | 1 | 2 | 03 | 1 | 1884 | AUXILIAR -B- | RET | B |
| P | 4 | 1 | 2 | 03 | 2 | 1885 | AUXILIAR -C- | TIT | C |
| P | 4 | 1 | 2 | 03 | 2 | 1886 | AUXILIAR -C- | TIT | C |
| P | 4 | 1 | 2 | 03 | 2 | 1887 | AUXILIAR -C- | TIT | C |
| P | 4 | 4 | 3 | 06 | 08 | 1888 | CAPATAZ OFICIOS MULTIPLES -E- | TIT | E |
| P | 4 | 4 | 3 | 06 | 08 | 1889 | CAPATAZ OFICIOS MULTIPLES -E- | TIT | E |
| P | 4 | 4 | 3 | 06 | 08 | 1890 | CAPATAZ OFICIOS MULTIPLES -E- | TIT | E |
| P | 4 | 4 | 3 | 06 | 08 | 1891 | CAPATAZ OFICIOS MULTIPLES -E- | TIT | E |
| P | 4 | 4 | 3 | 06 | 08 | 1892 | CAPATAZ OFICIOS MULTIPLES -E- | VAC | E |
| P | 4 | 4 | 3 | 06 | 08 | 1893 | CAPATAZ OFICIOS MULTIPLES -E- | VAC | E |
| P | 4 | 4 | 2 | 06 | 07 | 1894 | CHOFER VEHICULOS PESADOS -E- | VAC | E |
| P | 4 | 4 | 2 | 06 | 07 | 1895 | CHOFER VEHICULOS PESADOS -E- | TIT | E |
| P | 4 | 4 | 2 | 06 | 07 | 1896 | CHOFER VEHICULOS PESADOS -E- | TIT | E |
| P | 4 | 4 | 2 | 06 | 07 | 1897 | CHOFER VEHICULOS PESADOS -E- | TIT | E |
| P | 4 | 4 | 2 | 06 | 07 | 1898 | CHOFER VEHICULOS PESADOS -E- | TIT | E |
| P | 4 | 4 | 2 | 06 | 07 | 1899 | CHOFER VEHICULOS PESADOS -E- | TIT | E |
| P | 4 | 4 | 2 | 06 | 07 | 1900 | CHOFER VEHICULOS PESADOS -E- | VAC | E |
| P | 4 | 4 | 2 | 06 | 07 | 1901 | CHOFER VEHICULOS PESADOS -E- | TIT | E |
| P | 4 | 4 | 2 | 06 | 07 | 1902 | CHOFER VEHICULOS PESADOS -E- | TIT | E |
| P | 4 | 4 | 2 | 06 | 07 | 1903 | CHOFER VEHICULOS PESADOS -E- | TIT | E |
| P | 4 | 1 | 3 | 06 | 07 | 1904 | ENCARG. DE PRIMERA-LEY 5126-E- | TIT | E |
| P | 4 | 1 | 3 | 06 | 07 | 1905 | ENCARG. DE PRIMERA-LEY 5126-E- | TIT | E |
| P | 4 | 1 | 3 | 06 | 07 | 1906 | ENCARG. DE PRIMERA-LEY 5126-E- | TIT | E |
| P | 4 | 1 | 3 | 06 | 07 | 1907 | ENCARG. DE PRIMERA-LEY 5126-E- | VAC | E |
| P | 4 | 1 | 3 | 06 | 07 | 1908 | ENCARG. DE PRIMERA-LEY 5126-E- | VAC | E |
| P | 4 | 1 | 3 | 06 | 07 | 1909 | ENCARG. DE PRIMERA-LEY 5126-E- | TIT | E |
| P | 4 | 1 | 3 | 06 | 07 | 1910 | ENCARG. DE PRIMERA-LEY 5126-E- | TIT | E |
| P | 4 | 1 | 3 | 08 | 8 | 1911 | INSPECTOR C/TITULO -G- | VAC | G |
| P | 4 | 1 | 3 | 07 | 03 | 1912 | INSPECTOR S/TITULO -F- | TIT | F |
| P | 4 | 1 | 3 | 07 | 03 | 1913 | INSPECTOR S/TITULO -F- | TIT | F |
| P | 4 | 1 | 3 | 07 | 03 | 1914 | INSPECTOR S/TITULO -F- | TIT | F |
| P | 4 | 1 | 3 | 07 | 03 | 1915 | INSPECTOR S/TITULO -F- | TIT | F |
| P | 4 | 1 | 3 | 07 | 03 | 1916 | INSPECTOR S/TITULO -F- | TIT | F |
| P | 4 | 1 | 3 | 07 | 03 | 1917 | INSPECTOR S/TITULO -F- | VAC | F |
| P | 4 | 1 | 3 | 07 | 03 | 1918 | INSPECTOR S/TITULO -F- | VAC | F |
| P | 4 | 1 | 3 | 07 | 03 | 1919 | INSPECTOR S/TITULO -F- | TIT | F |
| P | 4 | 1 | 3 | 07 | 03 | 1920 | INSPECTOR S/TITULO -F- | VAC | F |
| P | 4 | 1 | 3 | 07 | 03 | 1921 | INSPECTOR S/TITULO -F- | TIT | F |
| P | 4 | 1 | 3 | 09 | 08 | 1922 | JEFE DEPARTAMENTO-LEY 5126 -H- | TIT | H |
| P | 4 | 1 | 3 | 09 | 08 | 1923 | JEFE DEPARTAMENTO-LEY 5126 -H- | SUB | H |
| P | 4 | 21 | 4 | 09 | 25 | 1924 | JEFE DEP. BARRIDO Y LIMP. -H- | TIT | H |
| P | 4 | 21 | 4 | 09 | 26 | 1925 | JEFE DEP. PAVIMENTO -H- | RET | H |



HONORABLE CONCEJO DELIBERANTE DE SAN RAFAEL - MENDOZA

| | | | | | | | | | |
|---|---|----|---|----|----|------|------------------------------|-----|---|
| P | 4 | 21 | 4 | 09 | 27 | 1926 | JEFE DEP. PROYECTOS -H- | VAC | H |
| P | 4 | 21 | 4 | 08 | 28 | 1927 | JEFE DIV. TALLER LIVIANO -G- | VAC | G |
| P | 4 | 21 | 4 | 08 | 29 | 1928 | JEFE INSPECTORES -G- | VAC | G |
| P | 4 | 21 | 4 | 08 | 30 | 1929 | JEFE REC. RESIDUOS -G- | TIT | G |
| P | 4 | 21 | 4 | 08 | 30 | 1930 | JEFE REC. RESIDUOS -G- | TIT | G |
| P | 4 | 6 | 2 | 03 | 09 | 1931 | MEDIO OFICIAL -B- | VAC | B |
| P | 4 | 6 | 2 | 03 | 09 | 1932 | MEDIO OFICIAL -B- | TIT | B |
| P | 4 | 6 | 2 | 03 | 09 | 1933 | MEDIO OFICIAL -B- | TIT | B |
| P | 4 | 6 | 2 | 03 | 09 | 1934 | MEDIO OFICIAL -B- | TIT | B |
| P | 4 | 4 | 2 | 03 | 05 | 1935 | OFICIAL -C- | TIT | C |
| P | 4 | 4 | 2 | 03 | 05 | 1936 | OFICIAL -C- | TIT | C |
| P | 4 | 4 | 2 | 03 | 05 | 1937 | OFICIAL -C- | TIT | C |
| P | 4 | 4 | 2 | 03 | 05 | 1938 | OFICIAL -C- | TIT | C |
| P | 4 | 4 | 2 | 03 | 05 | 1939 | OFICIAL -C- | TIT | C |
| P | 4 | 4 | 2 | 03 | 05 | 1940 | OFICIAL -C- | TIT | C |
| P | 4 | 4 | 2 | 04 | 06 | 1941 | OFICIAL ESPECIALIZADO -D- | TIT | D |
| P | 4 | 4 | 2 | 04 | 06 | 1942 | OFICIAL ESPECIALIZADO -D- | TIT | D |
| P | 4 | 6 | 2 | 01 | 01 | 1943 | ORDENANZA -A- | VAC | A |
| P | 4 | 4 | 2 | 01 | 01 | 1944 | PEON -A- | TIT | A |
| P | 4 | 4 | 2 | 03 | 05 | 1945 | OFICIAL -C- | TIT | C |
| P | 4 | 4 | 2 | 03 | 05 | 1946 | OFICIAL -C- | TIT | C |
| P | 4 | 4 | 2 | 03 | 05 | 1947 | OFICIAL -C- | TIT | C |
| P | 4 | 4 | 2 | 01 | 01 | 1948 | PEON -A- | TIT | A |
| P | 4 | 4 | 2 | 01 | 01 | 1949 | PEON -A- | TIT | A |
| P | 4 | 4 | 2 | 03 | 05 | 1950 | OFICIAL -C- | TIT | C |
| P | 4 | 4 | 2 | 03 | 05 | 1951 | OFICIAL -C- | TIT | C |
| P | 4 | 4 | 2 | 01 | 01 | 1952 | PEON -A- | TIT | A |
| P | 4 | 4 | 2 | 03 | 05 | 1953 | OFICIAL -C- | VAC | C |
| P | 4 | 4 | 2 | 03 | 05 | 1954 | OFICIAL -C- | TIT | C |
| P | 4 | 4 | 2 | 03 | 05 | 1955 | OFICIAL -C- | VAC | C |
| P | 4 | 4 | 2 | 01 | 01 | 1956 | PEON -A- | TIT | A |
| P | 4 | 4 | 2 | 03 | 05 | 1957 | OFICIAL -C- | VAC | C |
| P | 4 | 4 | 2 | 03 | 05 | 1958 | OFICIAL -C- | TIT | C |
| P | 4 | 4 | 2 | 03 | 05 | 1959 | OFICIAL -C- | TIT | C |
| P | 4 | 4 | 2 | 03 | 05 | 1960 | OFICIAL -C- | TIT | C |
| P | 4 | 4 | 2 | 03 | 05 | 1961 | OFICIAL -C- | TIT | C |
| P | 4 | 4 | 2 | 03 | 05 | 1962 | OFICIAL -C- | TIT | C |
| P | 4 | 4 | 2 | 03 | 05 | 1963 | OFICIAL -C- | TIT | C |
| P | 4 | 4 | 2 | 03 | 05 | 1964 | OFICIAL -C- | TIT | C |
| P | 4 | 4 | 2 | 03 | 05 | 1965 | OFICIAL -C- | TIT | C |
| P | 4 | 4 | 2 | 03 | 05 | 1966 | OFICIAL -C- | TIT | C |
| P | 4 | 4 | 2 | 03 | 05 | 1967 | OFICIAL -C- | TIT | C |
| P | 4 | 4 | 2 | 03 | 05 | 1968 | OFICIAL -C- | TIT | C |
| P | 4 | 4 | 2 | 03 | 05 | 1969 | OFICIAL -C- | TIT | C |
| P | 4 | 6 | 2 | 01 | 09 | 1970 | MEDIO OFICIAL -B- | TIT | B |
| P | 4 | 6 | 2 | 01 | 09 | 1971 | MEDIO OFICIAL -B- | VAC | B |



HONORABLE CONCEJO DELIBERANTE DE SAN RAFAEL - MENDOZA

| | | | | | | | | | |
|---|---|----|---|----|-----|------|-----------------------------------|-----|----|
| P | 4 | 6 | 2 | 01 | 09 | 1972 | MEDIO OFICIAL -B- | TIT | B |
| P | 4 | 6 | 2 | 01 | 09 | 1973 | MEDIO OFICIAL -B- | TIT | B |
| P | 4 | 6 | 2 | 01 | 09 | 1974 | MEDIO OFICIAL -B- | TIT | B |
| P | 4 | 6 | 2 | 01 | 09 | 1975 | MEDIO OFICIAL -B- | TIT | B |
| P | 4 | 2 | 1 | 07 | 16 | 1976 | PROFESIONAL -F- | VAC | F |
| P | 4 | 2 | 1 | 07 | 16 | 1977 | PROFESIONAL -F- | VAC | F |
| P | 4 | 01 | 3 | 06 | 67 | 1978 | TOPOGRAFO -E- | VAC | E |
| P | 4 | 01 | 3 | 06 | 67 | 1979 | TOPOGRAFO -E- | VAC | E |
| P | 4 | 21 | 4 | 09 | 31 | 1980 | JEFE DEP. AREA AMBIENTAL -H- | RET | H |
| F | 4 | 0 | 2 | 00 | 86 | 1981 | COORD. OBRAS REEMBOLSABLES-59- | VAC | 59 |
| P | 3 | 1 | 4 | 00 | 35 | 1982 | DIR. CENS"3-490"BILINGÜE MUN I | VAC | I |
| P | 3 | 01 | 3 | 08 | 99 | 1983 | JEFE DESP. SEC. -G- | TIT | G |
| P | 4 | 01 | 3 | 08 | 51 | 1984 | JEFE DIV. PLAN ESTRAT.DEPART. -G- | TIT | G |
| P | 3 | 4 | 2 | 03 | 02 | 1985 | BRIGADISTAS DEF. CIVIL -C- | TIT | C |
| P | 3 | 4 | 2 | 03 | 02 | 1986 | BRIGADISTAS DEF. CIVIL -C- | TIT | C |
| P | 3 | 1 | 2 | 03 | 2 | 1987 | AUXILIAR -C- | TIT | C |
| P | 3 | 01 | 3 | 06 | 37 | 1988 | ENCARG. DE PRIMERA-LEY 5126-E- | TIT | E |
| P | 3 | 01 | 3 | 06 | 37 | 1989 | ENCARG. DE PRIMERA-LEY 5126-E- | TIT | E |
| P | 3 | 1 | 2 | 03 | 2 | 1990 | AUXILIAR -C- | TIT | C |
| F | 3 | 0 | 2 | 00 | 91 | 1991 | DIR. FAMILIA COMUNIDAD Y DD.HH. | VAC | 61 |
| P | 3 | 4 | 2 | 03 | 02 | 1992 | BRIGADISTAS DEF. CIVIL -C- | TIT | C |
| P | 3 | 4 | 2 | 03 | 02 | 1993 | BRIGADISTAS DEF. CIVIL -C- | TIT | C |
| P | 4 | 4 | 2 | 06 | 07 | 1994 | CHOFER VEHICULOS PESADOS -E- | TIT | E |
| P | 4 | 4 | 2 | 06 | 07 | 1995 | CHOFER VEHICULOS PESADOS -E- | VAC | E |
| P | 4 | 4 | 2 | 06 | 07 | 1996 | CHOFER VEHICULOS PESADOS -E- | TIT | E |
| P | 4 | 4 | 2 | 06 | 07 | 1997 | CHOFER VEHICULOS PESADOS -E- | TIT | E |
| P | 4 | 4 | 2 | 06 | 07 | 1998 | CHOFER VEHICULOS PESADOS -E- | TIT | E |
| P | 2 | 0 | 0 | 0 | 0 | 1999 | JEFE GRAL. SEC. HACIENDA -I- | TIT | I |
| P | 3 | 1 | 2 | 04 | 3 | 2000 | AUXILIAR -D- | TIT | D |
| P | 3 | 1 | 2 | 04 | 3 | 2001 | AUXILIAR -D- | VAC | D |
| P | 3 | 1 | 2 | 04 | 3 | 2002 | AUXILIAR -D- | TIT | D |
| P | 3 | 1 | 2 | 03 | 2 | 2003 | AUXILIAR -C- | TIT | C |
| P | 3 | 1 | 2 | 03 | 2 | 2004 | AUXILIAR -C- | TIT | C |
| P | 3 | 4 | 2 | 06 | 07 | 2005 | CHOFER VEHICULOS PESADOS -E- | TIT | E |
| P | 3 | 4 | 2 | 06 | 07 | 2006 | CHOFER VEHICULOS PESADOS -E- | TIT | E |
| P | 3 | 4 | 2 | 06 | 07 | 2007 | CHOFER VEHICULOS PESADOS -E- | TIT | E |
| P | 4 | 1 | 2 | 04 | 3 | 2008 | AUXILIAR -D- | TIT | D |
| P | 4 | 1 | 2 | 04 | 3 | 2009 | AUXILIAR -D- | TIT | D |
| P | 4 | 1 | 2 | 04 | 3 | 2010 | AUXILIAR -D- | TIT | D |
| P | 4 | 1 | 2 | 03 | 2 | 2011 | AUXILIAR -C- | TIT | C |
| P | 4 | 1 | 2 | 03 | 2 | 2012 | AUXILIAR -C- | TIT | C |
| P | 4 | 1 | 2 | 03 | 2 | 2013 | AUXILIAR -C- | TIT | C |
| F | 3 | 0 | 2 | 01 | 103 | 2014 | COORD. ESP. PUBLICO Y ESC. -59- | VAC | 59 |
| P | 3 | 01 | 3 | 06 | 37 | 2015 | ENCARG. DE PRIMERA-LEY 5126-E- | TIT | E |
| P | 3 | 01 | 3 | 06 | 37 | 2016 | ENCARG. DE PRIMERA-LEY 5126-E- | TIT | E |
| P | 3 | 01 | 3 | 06 | 37 | 2017 | ENCARG. DE PRIMERA-LEY 5126-E- | TIT | E |



HONORABLE CONCEJO DELIBERANTE DE SAN RAFAEL - MENDOZA

| | | | | | | | | | |
|---|---|----|----|----|----|------|---------------------------------|-----|---|
| P | 2 | 5 | 10 | 9 | 1 | 2018 | OPERADOR DE PRIMERA -E- | TIT | E |
| P | 2 | 5 | 1 | 15 | 02 | 2019 | PROGRAMADOR MAYOR -G- | TIT | G |
| P | 5 | 1 | 2 | 03 | 8 | 2020 | AUXILIAR MAYORDOMIA HCD -C- | TIT | C |
| P | 5 | 1 | 2 | 04 | 9 | 2021 | AUXILIAR PRENSA HCD -D- | TIT | D |
| P | 5 | 1 | 2 | 05 | 10 | 2022 | AUXILIAR PRESIDENCIA HCD -E- | TIT | E |
| P | 3 | 01 | 3 | 08 | 73 | 2023 | JEFE INDUMENTARIA - G- | TIT | G |
| P | 4 | 21 | 1 | 00 | 32 | 2024 | JEFE GRAL. PLANTA SERVICIOS -I- | RET | I |
| P | 2 | 5 | 2 | 07 | 22 | 2025 | SUPERVISOR SEG. INFORMATICA -F- | TIT | F |
| P | 4 | 4 | 2 | 05 | 07 | 2026 | CHOFER VEHICULOS PESADOS -E- | RET | E |
| P | 4 | 4 | 2 | 05 | 07 | 2027 | CHOFER VEHICULOS PESADOS -E- | TIT | E |
| P | 4 | 4 | 2 | 05 | 07 | 2028 | CHOFER VEHICULOS PESADOS -E- | TIT | E |
| P | 4 | 4 | 2 | 05 | 07 | 2029 | CHOFER VEHICULOS PESADOS -E- | TIT | E |
| P | 4 | 4 | 2 | 05 | 07 | 2030 | CHOFER VEHICULOS PESADOS -E- | TIT | E |
| P | 4 | 4 | 2 | 05 | 07 | 2031 | CHOFER VEHICULOS PESADOS -E- | TIT | E |
| P | 4 | 4 | 2 | 05 | 07 | 2032 | CHOFER VEHICULOS PESADOS -E- | TIT | E |
| P | 4 | 4 | 2 | 05 | 07 | 2033 | CHOFER VEHICULOS PESADOS -E- | TIT | E |
| P | 4 | 4 | 2 | 05 | 07 | 2034 | CHOFER VEHICULOS PESADOS -E- | TIT | E |
| P | 4 | 4 | 2 | 05 | 07 | 2035 | CHOFER VEHICULOS PESADOS -E- | TIT | E |
| P | 2 | 4 | 2 | 04 | 06 | 2036 | OFICIAL ESPECIALIZADO -D- | TIT | D |
| P | 2 | 4 | 2 | 04 | 06 | 2037 | OFICIAL ESPECIALIZADO -D- | TIT | D |
| P | 2 | 4 | 2 | 04 | 06 | 2038 | OFICIAL ESPECIALIZADO -D- | TIT | D |
| P | 2 | 4 | 2 | 04 | 06 | 2039 | OFICIAL ESPECIALIZADO -D- | TIT | D |
| P | 2 | 4 | 2 | 04 | 06 | 2040 | OFICIAL ESPECIALIZADO -D- | TIT | D |
| P | 2 | 4 | 2 | 04 | 06 | 2041 | OFICIAL ESPECIALIZADO -D- | TIT | D |
| P | 2 | 4 | 2 | 04 | 06 | 2042 | OFICIAL ESPECIALIZADO -D- | TIT | D |
| P | 3 | 4 | 2 | 04 | 06 | 2043 | OFICIAL ESPECIALIZADO -D- | TIT | D |
| P | 2 | 4 | 2 | 04 | 06 | 2044 | OFICIAL ESPECIALIZADO -D- | TIT | D |
| P | 2 | 4 | 2 | 04 | 06 | 2045 | OFICIAL ESPECIALIZADO -D- | TIT | D |
| P | 3 | 6 | 2 | 03 | 09 | 2046 | MEDIO OFICIAL -B- | TIT | B |
| P | 3 | 6 | 2 | 03 | 09 | 2047 | MEDIO OFICIAL -B- | TIT | B |
| P | 3 | 6 | 2 | 03 | 09 | 2048 | MEDIO OFICIAL -B- | TIT | B |
| P | 3 | 6 | 2 | 03 | 09 | 2049 | MEDIO OFICIAL -B- | VAC | B |
| P | 3 | 6 | 2 | 03 | 09 | 2050 | MEDIO OFICIAL -B- | TIT | B |
| P | 3 | 6 | 2 | 03 | 09 | 2051 | MEDIO OFICIAL -B- | TIT | B |
| P | 3 | 6 | 2 | 03 | 09 | 2052 | MEDIO OFICIAL -B- | VAC | B |
| P | 3 | 6 | 2 | 03 | 09 | 2053 | MEDIO OFICIAL -B- | TIT | B |
| P | 3 | 6 | 2 | 03 | 09 | 2054 | MEDIO OFICIAL -B- | TIT | B |
| P | 3 | 6 | 2 | 03 | 09 | 2055 | MEDIO OFICIAL -B- | TIT | B |
| P | 3 | 6 | 2 | 03 | 09 | 2056 | MEDIO OFICIAL -B- | TIT | B |
| P | 4 | 4 | 3 | 06 | 08 | 2057 | CAPATAZ OFICIOS MULTIPLES -E- | VAC | E |
| P | 4 | 4 | 3 | 06 | 08 | 2058 | CAPATAZ OFICIOS MULTIPLES -E- | VAC | E |
| P | 4 | 4 | 3 | 06 | 08 | 2059 | CAPATAZ OFICIOS MULTIPLES -E- | VAC | E |
| P | 4 | 4 | 3 | 06 | 08 | 2060 | CAPATAZ OFICIOS MULTIPLES -E- | VAC | E |
| P | 4 | 4 | 3 | 06 | 08 | 2061 | CAPATAZ OFICIOS MULTIPLES -E- | VAC | E |
| P | 4 | 4 | 3 | 06 | 08 | 2062 | CAPATAZ OFICIOS MULTIPLES -E- | VAC | E |
| P | 4 | 4 | 3 | 06 | 08 | 2063 | CAPATAZ OFICIOS MULTIPLES -E- | VAC | E |



HONORABLE CONCEJO DELIBERANTE DE SAN RAFAEL - MENDOZA

| | | | | | | | | | |
|---|---|----|---|----|-----|------|------------------------------------|-----|----|
| P | 4 | 4 | 2 | 06 | 08 | 2064 | MAQUINISTA MAQ. PESADAS -E- | VAC | E |
| P | 4 | 4 | 2 | 06 | 08 | 2065 | MAQUINISTA MAQ. PESADAS -E- | VAC | E |
| P | 4 | 4 | 2 | 06 | 08 | 2066 | MAQUINISTA MAQ. PESADAS -E- | TIT | E |
| P | 4 | 1 | 3 | 08 | 88 | 2067 | JEFE DIVISION -LEY 5126 -G- | RET | G |
| P | 4 | 1 | 3 | 08 | 88 | 2068 | JEFE DIVISION -LEY 5126 -G- | TIT | G |
| P | 4 | 1 | 3 | 08 | 88 | 2069 | JEFE DIVISION -LEY 5126 -G- | TIT | G |
| F | 4 | 0 | 2 | 00 | 71 | 2070 | DIRECTOR ORD. TERRITORIAL -61- | VAC | 61 |
| F | 4 | 0 | 2 | 00 | 0 | 2071 | SUPERV. AREA AMBIENTAL -59- | TIT | 59 |
| F | 3 | 0 | 2 | 01 | 104 | 2072 | SUPERV. REL. CON LA COMUNIDAD -59- | TIT | 59 |
| P | 4 | 1 | 3 | 09 | 100 | 2073 | JEFE DEP. AGUA POTABLE -H- | VAC | H |
| P | 4 | 1 | 2 | 00 | 2 | 2074 | AUXILIAR -C- | VAC | C |
| P | 4 | 1 | 2 | 00 | 2 | 2075 | AUXILIAR -C- | TIT | C |
| P | 4 | 1 | 2 | 00 | 2 | 2076 | AUXILIAR -C- | TIT | C |
| P | 4 | 1 | 2 | 00 | 2 | 2077 | AUXILIAR -C- | TIT | C |
| P | 4 | 1 | 2 | 00 | 2 | 2078 | AUXILIAR -C- | TIT | C |
| P | 4 | 4 | 2 | 03 | 05 | 2079 | OFICIAL -C- | TIT | C |
| P | 4 | 4 | 2 | 03 | 05 | 2080 | OFICIAL -C- | TIT | C |
| P | 4 | 4 | 2 | 03 | 05 | 2081 | OFICIAL -C- | TIT | C |
| P | 4 | 4 | 2 | 03 | 05 | 2082 | OFICIAL -C- | TIT | C |
| P | 4 | 4 | 2 | 03 | 05 | 2083 | OFICIAL -C- | TIT | C |
| P | 4 | 4 | 2 | 03 | 05 | 2084 | OFICIAL -C- | TIT | C |
| P | 4 | 4 | 2 | 03 | 05 | 2085 | OFICIAL -C- | TIT | C |
| P | 4 | 4 | 2 | 03 | 05 | 2086 | OFICIAL -C- | TIT | C |
| P | 4 | 4 | 2 | 03 | 05 | 2087 | OFICIAL -C- | TIT | C |
| P | 4 | 1 | 2 | 04 | 3 | 2088 | AUXILIAR -D- | TIT | D |
| P | 4 | 1 | 2 | 04 | 3 | 2089 | AUXILIAR -D- | TIT | D |
| P | 4 | 1 | 2 | 04 | 3 | 2090 | AUXILIAR -D- | TIT | D |
| P | 4 | 1 | 2 | 04 | 3 | 2091 | AUXILIAR -D- | TIT | D |
| P | 4 | 1 | 2 | 04 | 3 | 2092 | AUXILIAR -D- | TIT | D |
| P | 4 | 4 | 2 | 04 | 06 | 2093 | OFICIAL ESPECIALIZADO -D- | TIT | D |
| P | 4 | 4 | 2 | 04 | 06 | 2094 | OFICIAL ESPECIALIZADO -D- | TIT | D |
| P | 4 | 4 | 3 | 02 | 08 | 2095 | CAPATAZ OFICIOS MULTIPLES -E- | VAC | E |
| P | 4 | 4 | 3 | 02 | 08 | 2096 | CAPATAZ OFICIOS MULTIPLES -E- | VAC | E |
| P | 4 | 4 | 2 | 06 | 08 | 2097 | MAQUINISTA MAQ. PESADAS -E- | TIT | E |
| P | 4 | 4 | 2 | 06 | 08 | 2098 | MAQUINISTA MAQ. PESADAS -E- | TIT | E |
| P | 4 | 4 | 2 | 06 | 07 | 2099 | CHOFER VEHICULOS PESADOS -E- | TIT | E |
| P | 4 | 4 | 2 | 06 | 07 | 2100 | CHOFER VEHICULOS PESADOS -E- | TIT | E |
| P | 3 | 1 | 3 | 09 | 08 | 2101 | JEFE DEPARTAMENTO-LEY 5126 -H- | TIT | H |
| P | 3 | 2 | 1 | 00 | 13 | 2102 | INGENIERO - ARQUITECTO -H- | TIT | H |
| P | 1 | 1 | 2 | 00 | 3 | 2103 | AUXILIAR -D- | TIT | D |
| P | 1 | 1 | 2 | 00 | 3 | 2104 | AUXILIAR -D- | TIT | D |
| P | 3 | 1 | 3 | 07 | 7 | 2105 | INSPECTOR EST.MEDIDO -F- | VAC | F |
| P | 3 | 1 | 3 | 07 | 7 | 2106 | INSPECTOR EST.MEDIDO -F- | VAC | F |
| P | 2 | 01 | 3 | 06 | 54 | 2107 | ENCARG. ADM. CEMENTERIO -E- | VAC | E |
| P | 2 | 1 | 3 | 07 | 06 | 2108 | JEFE SECCION -LEY 5126 -F- | VAC | F |



HONORABLE CONCEJO DELIBERANTE DE SAN RAFAEL - MENDOZA

| | | | | | | | | | |
|---|---|----|---|----|----|------|-------------------------------------|-----|----|
| P | 1 | 01 | 3 | 06 | 61 | 2109 | LOCUTORES -E- | VAC | E |
| P | 2 | 1 | 3 | 07 | 03 | 2110 | INSPECTOR S/TITULO -F- | TIT | F |
| F | 2 | 0 | 2 | 00 | 90 | 2111 | DIRECTOR LIC. DE CONDUCIR -61- | TIT | 61 |
| P | 2 | 1 | 4 | 00 | 38 | 2112 | JEFE DPTO. LIC. DE CONDUCIR -H- | VAC | H |
| P | 2 | 1 | 4 | 00 | 37 | 2113 | JEFE DIV. LIC. DE CONDUCIR -G- | TIT | G |
| P | 2 | 2 | 1 | 00 | 17 | 2114 | MEDICO -H- | VAC | H |
| P | 2 | 1 | 3 | 09 | 11 | 2115 | ASESOR LETRADO -H- | VAC | H |
| P | 2 | 1 | 2 | 00 | 1 | 2116 | AUXILIAR -B- | TIT | B |
| P | 2 | 1 | 2 | 00 | 1 | 2117 | AUXILIAR -B- | TIT | B |
| P | 2 | 1 | 2 | 00 | 1 | 2118 | AUXILIAR -B- | TIT | B |
| P | 2 | 1 | 2 | 00 | 1 | 2119 | AUXILIAR -B- | TIT | B |
| P | 2 | 1 | 2 | 00 | 1 | 2120 | AUXILIAR -B- | VAC | B |
| P | 2 | 1 | 2 | 00 | 1 | 2121 | AUXILIAR -B- | VAC | B |
| P | 2 | 1 | 2 | 00 | 1 | 2122 | AUXILIAR -B- | VAC | B |
| P | 2 | 21 | 2 | 00 | 37 | 2123 | ENCARG. SEC. ADM. C.M.O.T. -E- | VAC | E |
| P | 2 | 21 | 2 | 00 | 38 | 2124 | SUB ENC. SEC. ADM. C.M.O.T. -D- | VAC | D |
| P | 1 | 1 | 3 | 09 | 80 | 2125 | JEFE ADM. INTENDENCIA -H- | TIT | H |
| F | 4 | 0 | 0 | 0 | 0 | 2126 | DIRECTOR ELECTRO - A. POTABLE - 62- | TIT | 62 |
| F | 3 | 0 | 2 | 00 | 94 | 2127 | COORD. DE ARRAIGO Y SECANO -59- | TIT | 59 |
| F | 3 | 0 | 0 | 0 | 0 | 2128 | SUPERV. DE TALL. Y P. TEXTIL -59- | VAC | 59 |



HONORABLE CONCEJO DELIBERANTE DE SAN RAFAEL - MENDOZA

MUNICIPALIDAD DE SAN RAFAEL



ORGANIGRAMAS 2.020





HONORABLE CONCEJO DELIBERANTE DE SAN RAFAEL - MENDOZA

A. ESTRUCTURA ORGÁNICA GENERAL

Presenta la representación gráfica de la organización, delegación de funciones y comunicaciones formales que señalan cargos, jerarquías y relaciones de apoyo y dependencia que existe entre ellos.

VENTAJAS y LIMITACIONES

- a. Muestra un cuadro global de las estructuras de organización.
- b. Es una herramienta de comunicación y de análisis.
- c. Permite localizar tendencias o irregularidades de la estructura.
- d. Es simple y representa la autoridad lineal (no líneas de autoridad funcional).
- e. No permite graficar situaciones de descentralización de las funciones, ni el trabajo simultáneo de un agente a diversos proyectos, ni las responsabilidades compartidas.
- f. Facilita el conocimiento de la estructura municipal al personal.
- g. Informa a terceros (Tribunal de Cuentas, Universidades, Proveedores, etc.)
- h. Muestra fallas de control interno: (Ej. Superposición o inadecuada asignación de niveles).

Elementos del ORGANIGRAMA

- ÁREA DE ACTIVIDAD ESPECÍFICA
- RELACIONES DE DEPENDENCIA JERÁRQUICA
- RELACIONES DE STAFF O ASESORÍA

DIRECCIÓN

B. ATRIBUCIONES DEL GOBIERNO MUNICIPAL

Remitirse a la Ley Orgánica de Municipalidades N° 1.079.

Entre otra normativa, tener presente la Ley N° 1.003 de Tribunal de Cuentas Mendoza, art. 20 y siguientes.

A. Departamento Ejecutivo

- Intendencia: Anexo I
- Secretaría de Hacienda: Anexo II
- Secretaría de Gobierno: Anexo III
- Secretaría de Ambiente, Obras y Servicios Públicos: Anexo IV

B. Departamento Legislativo

Honorable Concejo Deliberante: Anexo V



HONORABLE CONCEJO DELIBERANTE DE SAN RAFAEL - MENDOZA

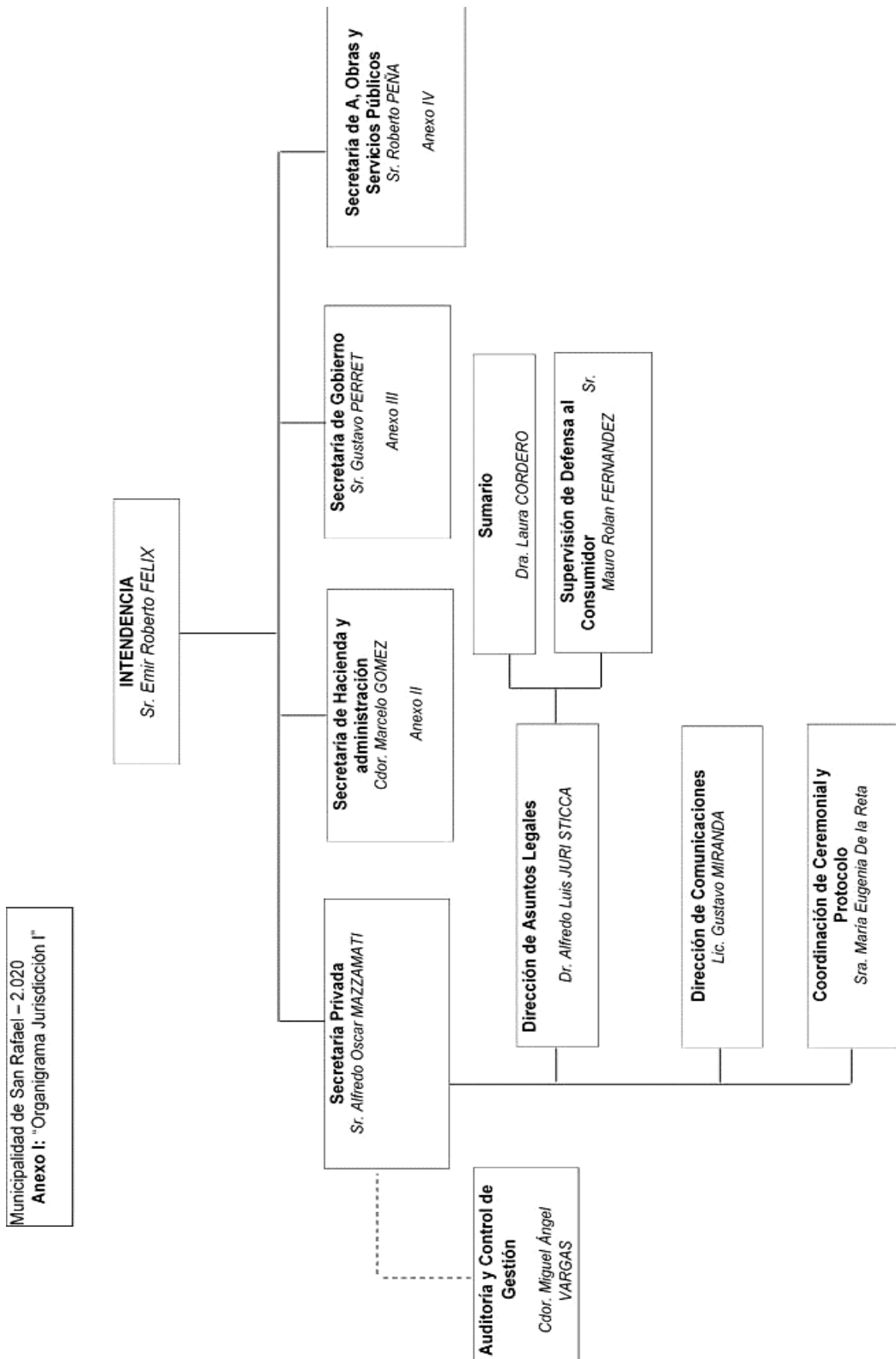



HONORABLE CONCEJO DELIBERANTE DE SAN RAFAEL - MENDOZA

Municipalidad de San Rafael – 2.020
Anexo II: "Organigrama Jurisdiccional II"

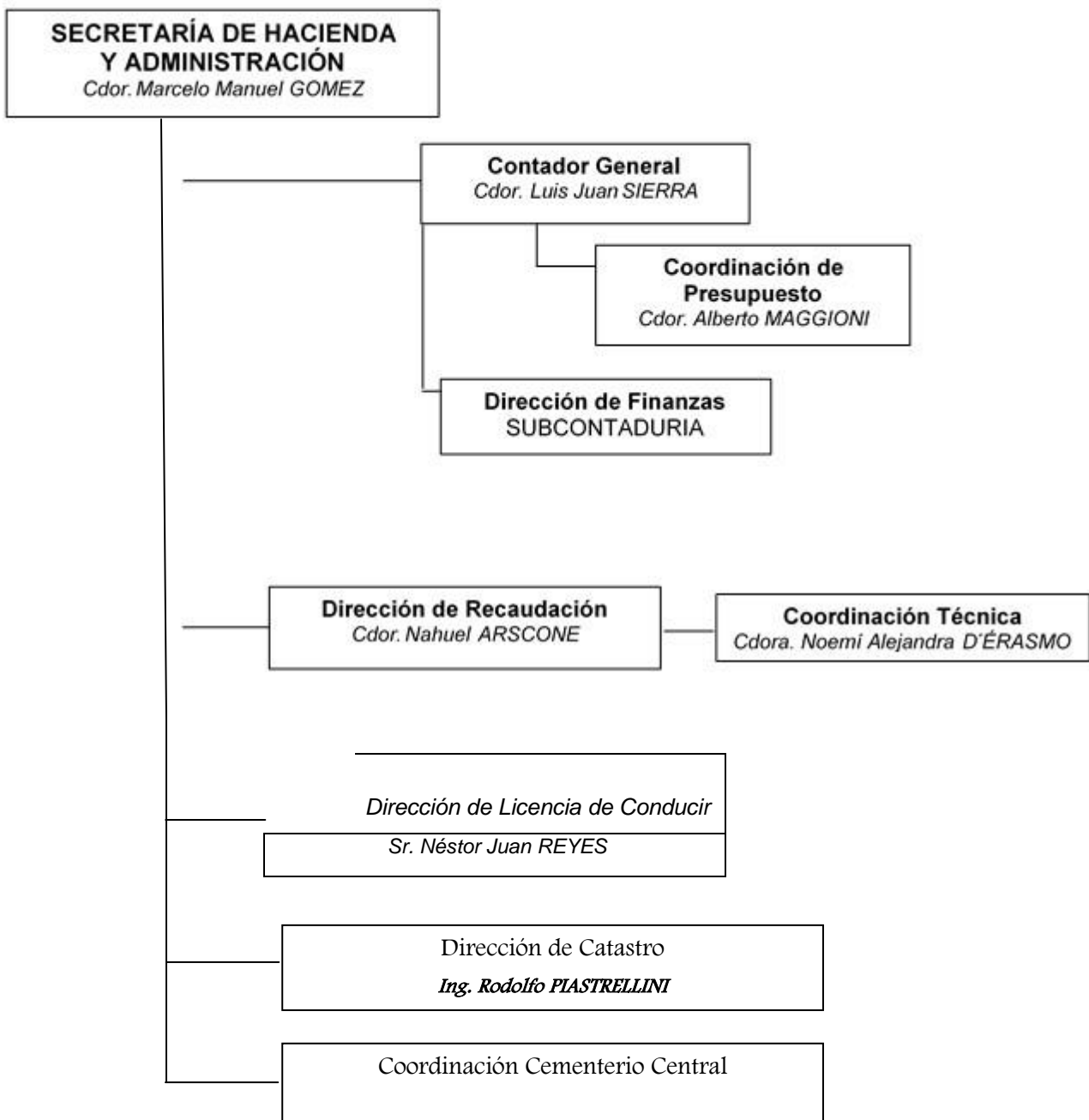



HONORABLE CONCEJO DELIBERANTE DE SAN RAFAEL - MENDOZA

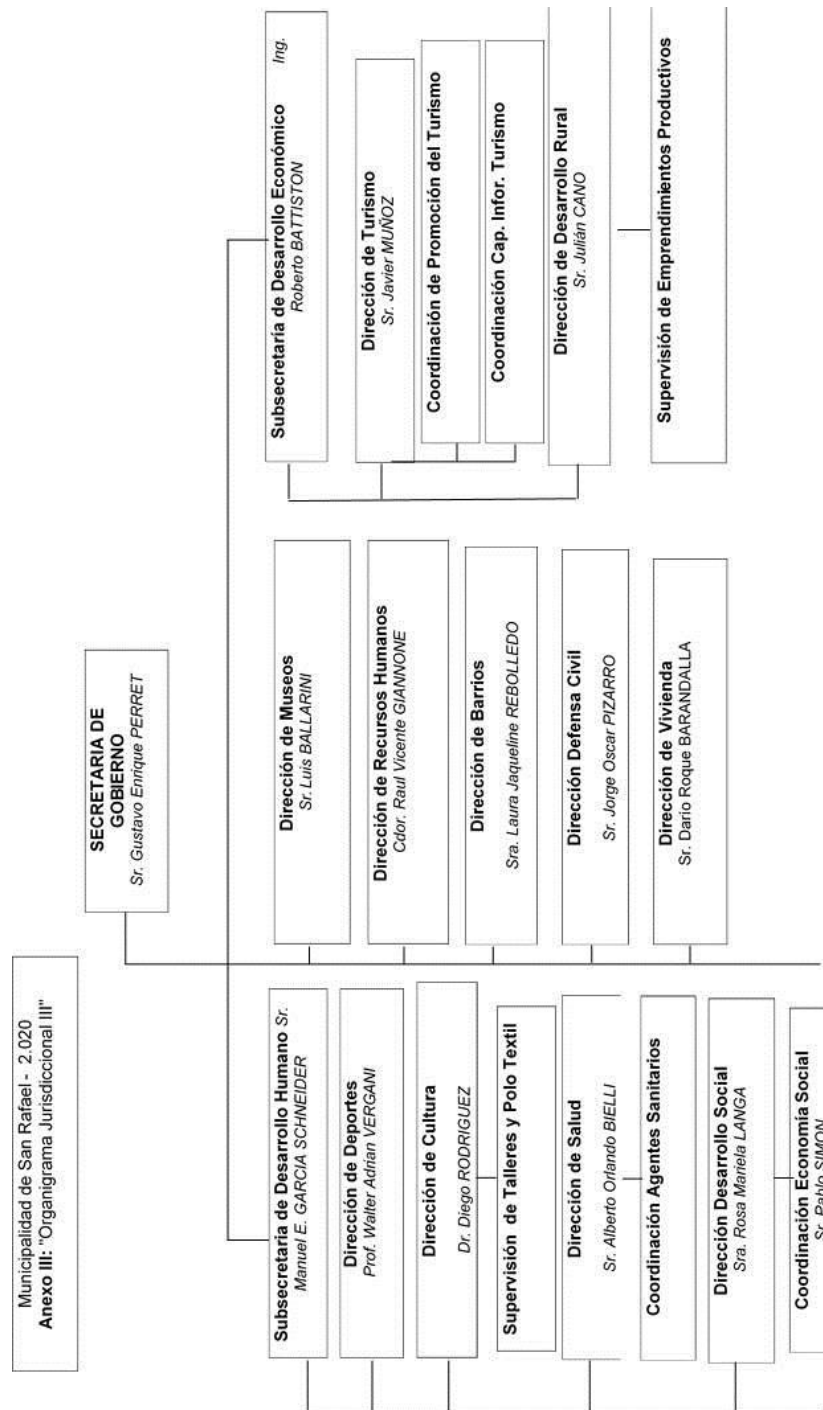



HONORABLE CONCEJO DELIBERANTE DE SAN RAFAEL - MENDOZA

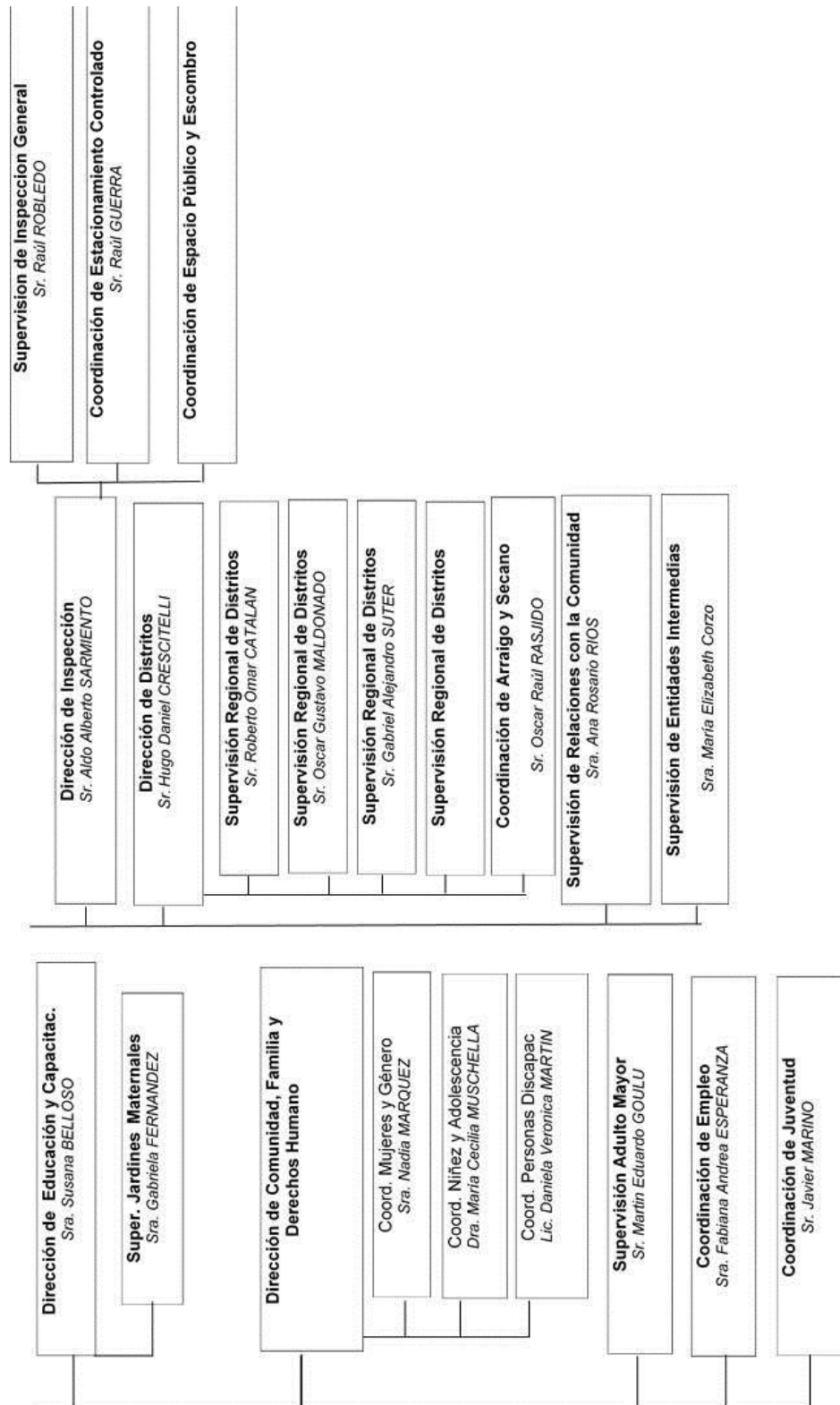



HONORABLE CONCEJO DELIBERANTE DE SAN RAFAEL - MENDOZA

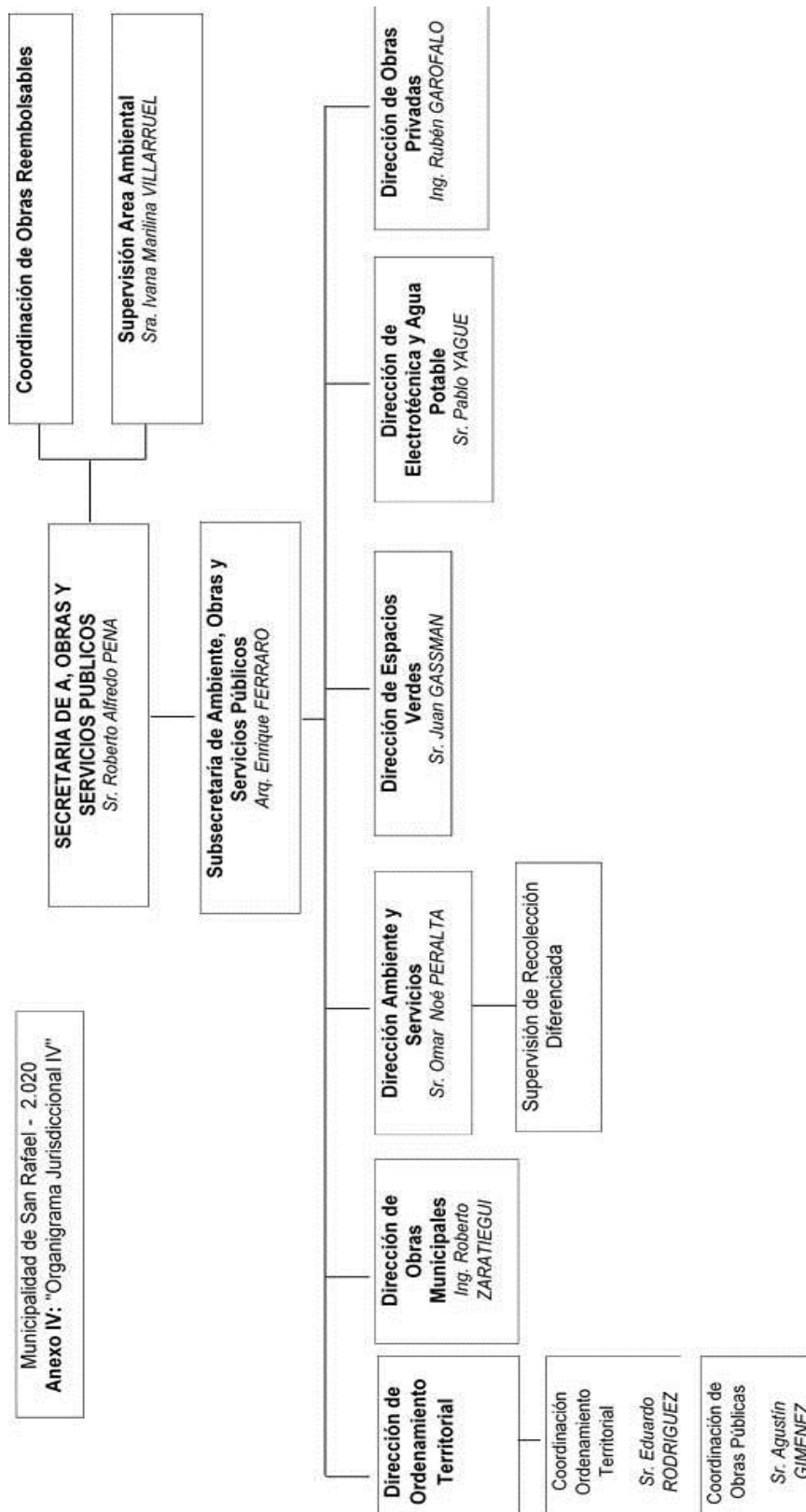



HONORABLE CONCEJO DELIBERANTE DE SAN RAFAEL - MENDOZA

